Salerm
COSMETICS

Salerm
COSMETICS

CATÁLOGO ESPAÑOL (cod. 1507)

# Bienvenidos

al apasionante mundo de **Salerm Cosmetics,** destacada multinacional española que ha dejado una marca significativa en la industria de **productos de peluquería y cosmética** durante **más de 70 años** y que mira al futuro reforzando su compromiso con el profesional de peluquería.

Con sede central y fabricación en España, esta empresa familiar ha expandido su influencia a más de 50 países, contando con más de 1600 empleados dedicados y apasionados.

Salerm Cosmetics se distingue por su compromiso con la excelencia en la investigación y fabricación de productos cosméticos de primera calidad. Desde tintes capilares hasta productos para el cuidado, acabado y cosmética decorativa, nuestra amplia gama ofrece soluciones completas para profesionales de la peluquería y entusiastas de la belleza.

Con una trayectoria exitosa y un alcance global, Salerm Cosmetics se ha convertido en un referente en la peluquería profesional.

Nuestra constante búsqueda de la excelencia y dedicación a la satisfacción del profesional han forjado una sólida reputación en la industria. Ya sea en salones de belleza o en el hogar, los productos de Salerm Cosmetics inspiran confianza y ofrecen el cuidado necesario para lograr un cabello saludable, hermoso y lleno de estilo.

**Salerm Cosmetics: Pasión por la peluquería.**

# Nuestra visión

Nos esforzamos por ser el **aliado** que mejora tu día a día en el salón, siempre comprometidos con la peluquería.

# Nuestra misión

Compartimos nuestra **pasión por la peluquería** universalizando la belleza con **productos de calidad** adaptados para todas las personas.

# ¿En qué valores nos sustentamos?

**Servicio:** nos comprometemos a ofrecer un servicio excepcional, estando siempre disponibles para responder preguntas, brindar asistencia y garantizar la satisfacción del cliente.

**Dedicación:** dedicados de lleno al bienestar del profesional, buscamos superar expectativas y proporcionar experiencias positivas en todo momento.

**Pasión:** la pasión por la peluquería impulsa nuestro trabajo diario. Valoramos y compartimos la pasión por la creatividad, la moda y la belleza, reflejándose en nuestra dedicación y compromiso de ofrecer productos de alta calidad que inspiren a los profesionales a expresar su creatividad y lograr resultados excepcionales.

**Responsabilidad:** asumimos la responsabilidad en todas nuestras acciones y decisiones, actuando de manera ética y transparente. Cumplimos con todas las regulaciones y normativas aplicables, fomentando la responsabilidad social y medioambiental mediante prácticas sostenibles en la producción.

**Formación:** reconocemos la importancia de la formación continua en la industria de la peluquería. Brindamos oportunidades de capacitación y desarrollo profesional a clientes y colaboradores, organizando programas, talleres y eventos educativos para compartir conocimientos, técnicas y tendencias actualizadas. Nuestro objetivo es impulsar el crecimiento y la mejora continua en el sector.

Estos valores reflejan nuestra dedicación y compromiso en ofrecer un servicio excepcional, fomentar la atención al cliente, nutrir la pasión por la peluquería, actuar con responsabilidad y promover la formación continua en el sector. Son principios fundamentales que han sido clave en el éxito y la trayectoria de Salerm Cosmetics a lo largo de sus 70 años de historia.

# Indice

| | |
|---|---|
| Coloración | 08 |
| Decoloración & otros color | 20 |
| Forma | 28 |
| Hairlab | 38 |
| Otros tratamientos | 56 |
| Salerm 21 & Kids & care | 60 |
| Biokera | 68 |
| Acabados | 88 |
| Homme | 100 |
| Belleza | 110 |
| Merchandising | 122 |
| Salón Selección | 130 |

# Coloración

# Líderes
en coloración.

Cabellos con
tonos
increíbles.

Salerm
COSMETICS
40 vols.
12%
CREAM OXIDANT
OXIDANTE EN CREMA
OSSIDANTE IN CREMA
OXIDIERUNGSCREME
OXIDANT POUR TEINTURES
ОКСИДАНТ В КРЕМЕ
OXIDANTE PARA TINTURA
ALOE VERA
1000 ml e CONT. 1020 g
NET WT. 36 OZ.
Salerm / zew
Salerm
COSMETICS
10 vols.
3%
CREAM OXIDANT
OXIDANTE EN CREMA
OSSIDANTE IN CREMA
OXIDIERUNGSCREME
OXIDANT POUR TEINTURES
ОКСИДАНТ В КРЕМЕ
OXIDANTE PARA TINTURA
ALOE VERA
1000 ml e CONT. 102
NET WT. 36 OZ.
Salerm
COSMETICS
A
TONE-ON-TONE
& TONING
TONO SOBRE TONO
& MATIZACIONES
CREAM ACTIVATOR
ACTIVADOR EN CREMA
ATTIVANTE IN CREMA
CRÈME-AKTIVATOR
ACTIVATEUR EN CRÈME
АКТИВАТОР В ФОРМЕ КРЕМА
ACTIVADOR EM CREME
AKTIVÁTOR V KRÉMU
ALOE VERA
1000 ml e CONT. 1020 g
NET WT. 36.0 OZ.
Salerm / zew
Salermvison
Salermvison
THE COLORS OF YOUR LIFE

# salermvison

SIN PARABENOS / 100% VEGANO

Coloración permanente de excelentes resultados con tonos brillantes y duraderos con una cobertura perfecta de canas. Una selección exclusiva de pigmentos colorantes para diseñar tu tono a medida con una formulación a base de aceites naturales para aportar más brillo y evitar picores en el cuero cabelludo.
**USO:** mezclar en proporción de una parte de color con una parte y media de oxidante Salerm Cosmetics • Los tonos Blond Magic se mezclan en proporción de una parte de color por dos de oxidante Salerm Cosmetics.

• 75 ml (cód. SV)

• salermvison carta USA / E / FR / P (cód. 301)
• salermvison carta USA / E / IT / RU (cód. 302)
• salermvison carta USA / E / D / CZ (cód. 303)

# salermix

SIN PARABENOS / 100% VEGANO

Aporta **4 tonos de gran poder aclarante** con una intensidad de color y reflejo superior al de una coloración.
Gracias a su selección exclusiva de pigmentos colorantes, se obtiene el máximo rendimiento del color. Además, su fórmula incorpora aceites vegetales naturales para proteger y acondicionar el cabello durante la coloración.
**USO:** mezclar una parte de color con dos partes de oxidante Salerm Cosmetics. Aplicar sobre cabello seco • Si se desea un poder de aclaración mayor sobre mechas, tapar con papel de aluminio • Si es en todo el cabello, recurrir al calor sin cubrir la cabeza.

• 75 ml (cód. TMC)

# perhoxyl

SIN PARABENOS / SIN SULFATOS

Emulsión oxidante de acción muy rápida y alta eficacia, pensada para conseguir tonos extra claros, mechas y decoloraciones con tiempos de exposición más cortos.
**USO:** mezclar con la proporción adecuada de tinte de oxidación o decolorante en un bol no metálico. Mezclar hasta conseguir una masa homogénea y aplicar sobre el cabello, según la técnica escogida.

• 500 ml (cód. 161L)

MERCHANDISING

• TRÍPTICO COMERCIAL
(cód. 1127) / ES
(cód. 1128) / USA
(cód. 1129) / RO
(cód. 1132) / FR
(cód. 1133) / PT
(cód. 1134) / RU

• DOSSIER TÉCNICO
(cód. 1098) / ES
(cód. 1099) / USA
(cód. 1100) / PT
(cód. 1101) / FR
(cód. 1102) / IT
(cód. 1103) / RU
(cód. 1104) / CZ

• PÓSTER CÍRCULO CROMÁTICO
(cód. 1105) - ES / USA
(cód. 1106) - ES / PT
(cód. 1107) - ES / FR
(cód. 1108) - ES / ITA
(cód. 1109) - ES / RU
(cód. 1112) - ES / CZ

# oxidantes

SIN PARABENOS / SIN SULFATOS

Oxidante en crema para utilizar tanto en coloraciones como en decoloraciones.
Con **cuatro fuerzas diferentes** para cubrir todas las técnicas propuestas por los profesionales. Proporciona un brillo extraordinario, resultado del buen estado de la fibra capilar tras el proceso técnico.
**USO:** mezclar en proporción de una parte de color con una parte y media de oxidante Salerm Cosmetics • Los tonos Blond Magic se mezclan en proporción de una parte de color por dos de oxidante Salerm Cosmetics.

• 4.670 ml 20 vol. (cód. 172GLP)

• 1.000 ml 10 vol. (cód. 191LP)
20 vol. (cód. 172LP)
30 vol. (cód. 173LP)
40 vol. (cód. 174LP)

• 225 ml 20 vol. (cód. 352LP)
30 vol. (cód. 353LP)
40 vol. (cód. 354LP)

• 112,5 ml 20 vol. (cód. 312LP)
30 vol. (cód. 313LP)

ACTIVADOR
• 1.000 ml (cód. 170LP)
• 200 ml (cód. 310LP)

COLOR
ORGANIC
ACEITES ORGÁNICOS
ORGANIC OILS
Salerm
COSMETICS
biokera
natura
LEEME / READ ME
CONTAINS / CONTIENE / CONTIENE / ENHALT / CONTIENT / COBEPЖИТ / CONTÉM / ORSAHUE
COLOR
ORGANIC
ACEITES ORGÁNICOS
ORGANIC OILS
Salerm
biokera
natura

# biokera natura color

SIN PARABENOS / 100% VEGANO

Colores intensos, perfectos, brillantes y duraderos.
Su fórmula **con aceites vegetales orgánicos** ayuda a proteger la fibra capilar y a mantener un color vibrante por más tiempo • Amplio poder colorante y potente cobertura de canas • *Coloración libre de PPD y resorcina, siliconas, parafinas, aceites minerales, parabenos, alcohol etílico y derivados del formaldehído.* Formulado con amoníaco volátil que desaparece rápidamente del cabello una vez aplicado el color, mejorando la calidad final del cabello coloreado.
**USO:** mezclar en proporción de una parte de color por una parte de oxidante Biokera. En tonos Be Blonde mezclar una parte de color por dos partes de activador Extra Platinum.

• 70 ml (cód. BKC)

• carta de color (cód. 3100)
• cartela *Mimetic 9,12 / 7,12 / 7,70 / 9,31* (cód. 1255)
• cartela *Revive 9,11 / 8,13 / 7,27* (cód. 1470)
• cartela 4 tonos *Fc12 / 6,6 / 10,1 / 5,96* (cód. 3103)
• cartela 3 nuevos tonos *5,66 / 5,735 / 6,4* (cód. 3104)

# decoloración biokera deco eco

SIN PARABENOS / SIN SULFATOS / 100% VEGANO

Alto poder de aclaración • Sin amoniaco • Cuida el cabello con sus aceites orgánicos • Moléculas neutralizantes del color amarillo • No necesita matización • Fácil de preparar • Libre de polvo. Cuida al máximo el cabello (**Tecnología Plex Protect**) al incorporar oligoelementos procedentes de la harina de avena y aceites vegetales orgánicos certificados.

• 500 g (cód. 3047)

MERCHANDISING
• bol (cód. 5672)
• paletina (cód. 5673)

VINILOS
• exterior español (cód. VOBIOEXE)
• tocador español (cód. VOBIOTOE)

PÓSTER
• póster biokera color 70 x 100 (cód. 3553)
• póster biokera be blonde 70 x 100 (cód. 1175)
• póster img.37 70 x 100 (cód. 1234)
• póster mimetic 100 x 70 (cód. 1281)

FOLLETO
• folleto mimetic (cód. 1299)

# oxidante biokera natura color

SIN PARABENOS / SIN SULFATOS

Actúa como fuente de oxígeno activo necesario para desarrollar el color dentro del cabello. De fácil mezcla con los pigmentos, para un resultado de color espectacular y de larga duración en el cabello.

• 1.000 ml 20 vol. (cód. 1742)
30 vol. (cód. 1743)
40 vol. (cód. 1744)

• 75 ml 20 vol. (cód. 1752)
30 vol. (cód. 1753)

# oxidante biokera extra platinum

SIN PARABENOS

Activador especial Biokera Natura Color para mezclar con decoloraciones o tintes superaclarantes con pigmentos azules y violetas. Actúa como fuente de oxígeno activo para equilibrar el aclarado y cuidado del cabello. Fácil mezcla para un resultado de color espectacular y de larga duración.

• 1.000 ml (cód. 1167)

Vegan
biokera
nº
name/ nombre
Salerm
COSMETICS

# biokera vegan

SIN PARABENOS / SIN SULFATOS / 100% VEGANO

**Tratamiento y coloración capilar de origen 100% vegetal.** Biokera Vegan ofrece combinaciones de diferentes plantas procedentes de la botánica ayurvédica, que junto a los conocimientos actuales ofrece una coloración vegana, natural y eficaz, llena de beneficios para el cabello y el cuero cabelludo.

**USO:** mezclar en un bol el color vegetal con agua caliente, en proporción 1+3, hasta conseguir una mezcla homogénea y una consistencia adecuada. Dejar reposar y aplicar sobre el cabello, dejando actuar de 30 a 60 minutos. Enjuagar con agua.

- bolsa de aluminio de 300 g - termosellada
  - vcare / abedul (cód. BKVC)
  - vdark / ébano (cód. BKVD)
  - vlight / haya (cód. BKVL)
  - v44 / peroba (cód. BKV44)
  - v64 / cerezo (cód. BKV64)
  - v74 / palisandro (cód. BKV74)
  - v75 / caoba (cód. BKV75)
- biokera vegan neutralizer
  - 300 ml (cód. 3550)
- carta color vegan
  - ES (cód. 309)
  - ES / USA (cód. 4776)
  - ES / IT (cód. 4786)
  - ES / PT (cód. 4788)
- carta color biokera color + vegan
  - (cód. 3100)
- cartela A5 con peana:
  - (cód 3549)
  - ES / USA (cód. 4789)
  - ES / IT (cód 4790)
  - ES / PT (cód 4791)
- CATÁLOGO
  - ES (cód. 3546)
  - ES / USA (cód. 4771)
  - ES / IT (cód. 4772)
  - ES / PT (cód. 4773)

MERCHANDISING

- hervidor (cód. 3539) - 220v / (cód. 3526) - 110v
- bol cerámica (cód. 3541)
- cuchara (cód. 3543)
- varilla agitadora (cód. 3545)
- tarro reposición (cód. 3547)

VINILOS

- vinilo promoción (cód. VOBIOVEGAN)

PÓSTER

- vegan PRODUCTO (cód. 3548)
- vegan MODA (cód. 3552)

- flyer A5 (cód. 3540)

Salerm
COSMETICS
#zero
Ø%
AMONIACO
PARABENOS
DIMETICONA
ALCOHOLES SECANTES
ACEITES MINERALES
RESORCINA*
PPD*
AMMONIA
PARABENS
DIMETHICONE
DRYING ALCOHOLS
MINERAL OILS
RESORCINOL*
PPD*

## activador

SIN PARABENOS / SIN SULFATOS

Activador especialmente indicado **para coloración demi-permanente (tono sobre tono) y matizaciones o correcciones.** Su poder oxidante ha sido diseñado para revelar los colorantes, fijándolos fuertemente en el interior del córtex, pero sin provocar una degradación de la melanina natural y por tanto sin aclarar la base natural del cabello. Logramos un resultado duradero y un máximo cuidado de la fibra capilar.

Su formulación además de **Aloe Vera** contiene **Queratina de bajo peso molecular** para aportar tratamiento a la estructura capilar logrando que el cabello salga del proceso más reforzado.

ACTIVADOR

- 1.000 ml (cód. 170LP)
- 200 ml (cód. 310LP)

MERCHANDISING

VINILO SALÓN (cód. 1249)

PÓSTER

- póster 70 x 100 (cód. 1241)

CATÁLOGO

ES / USA (cód. 1242)
ES / PT (cód 1243)
ES / CZ (cód 1244)
ES / RU (cód 1245)
ES / IT (cód 1246)
ES / FR (cód 1247)

COLECCIÓN VANITY (cód. 1309)

EXPOSITOR CUBO Tonalizantes (cód. 1274)

## zero

SIN PARABENOS / 100% VEGANO

La fusión entre tecnología y naturalidad en una coloración exclusiva de Salerm Cosmetics.

**La última revolución** en sistemas alcalinizantes combinados con activos protectores y fortalecedores del cabello y una selección inteligente de aceites vegetales para un color y brillo nunca vistos.

**LA COLORACIÓN DEL MAÑANA.**

- 100 ml (cód. CZ...)
- carta color zero (cód. 1223)

# Ø%

amoniaco
parabenos
dimeticona
alcoholes secantes
aceites minerales
resorcina · PPD

HD-COLORS
Salerm COSMETICS
BLUE
150 ml ℮ CONT. 153 g NET WT. 5.4 OZ.
RED
150 ml ℮ CONT. 153 g NET WT. 5.4 OZ.

# Colores intensos y salvajes

para salir de lo establecido

## hd colors

SIN PARABENOS / SIN SULFATOS / 100% VEGANO

Un toque de color trendy y directo con **tecnología High Definition Color System** que marca la diferencia • Pigmentos intensos, atrevidos, salvajes para salir de lo establecido con una definición de color nunca vista.
Color semi-permanente de larga duración, sistema sin peróxido ni amoniaco. Ideal para bases claras o cabellos decolorados • Tonos apasionantes y 1 neutro (CLEAR) *, con el que crear tonos pastel, para una coloración que abre la puerta a **cientos de combinaciones.**

- tonos fantasía 150 ml
  - pink (cód. 1060)
  - fuchsia (cód. 1061)
  - red (cód. 1062)
  - orange (cód. 1063)
  - yellow (cód. 1064)
  - green (cód. 1065)
  - blue (cód. 1066)
  - purple (cód. 1067)
  - violet (cód. 1068)
- tonos flúor 150 ml
  - candy pink (cód. 1071)
  - green kriptonite (cód. 1072)
  - jazzy yellow (cód. 1073)
  - mystic blue (cód. 1074)
  - orange pumpkin (cód. 1075)
  - * CLEAR (cód. 1069)
- HD carta color (cód. 1070)

## hd colors reset

SIN PARABENOS / 100% VEGANO

Elimina los colores semi-permanentes respetando al máximo el cabello.
**USO:** sobre el cabello seco aplicar el producto realizando un ligero masaje y repartiéndolo bien con la ayuda de un peine. *Tiempo de exposición hasta 20 min.* y lavar.

- 1.000 ml (cód. 1076)

MERCHANDISING

- paletina mechas (cód. 3041)

PÓSTER

- FLÚOR 49 x 34 cm (cód. 1090)
- FANTASÍA 49 x 34 cm (cód. 1091)

# Decoloración & otros

# Decoloración
## y mantenimiento de color.

Aspecto
**radiante**
que
**perdura**
en el tiempo.

## nutri oil

SIN PARABENOS / SIN SULFATOS / 100% VEGANO

**Elixir botánico con ceramidas, vitaminas y ácidos grasos esenciales que transforman la textura del decolorante a paté y cuidan y protegen el cabello.** Altamente recomendado para un mayor control y precisión durante la aplicación.

Para un resultado más tratante y una aplicación precisa combinar con NUTRI OIL, añadiendo 15 ml por cada medidor de decolorante hasta lograr una pasta o paté homogéneo y añadir 50 g de Oxidante en Crema Salerm Cosmetics, 1:2 (hasta un máximo de 75 g, 1:3).

• 300 ml (cód. 1434)

## blond supreme

SIN PARABENOS / SIN SULFATOS / 100% VEGANO

Polvo decolorante con neutralización activa y una aclaración suprema. **Aclara intensamente, mientras protege y cuida el cabello gracias a su base con queratina vegetal, ácido hialurónico y Plex Fiber Protect.**

La mezcla recomendada es *un medidor de decolorante con 50 g de Oxidante en Crema Salerm Cosmetics, 1:2 (hasta un máximo de 75 g, 1:3).*

**Para un resultado más tratante** y una aplicación más precisa **combinar con NUTRI OIL**, añadiendo *15 ml por cada medidor* de decolorante hasta lograr una pasta o paté homogéneo *y añadir 50 g de Oxidante en Crema Salerm Cosmetics,* 1:2 (hasta un máximo de 75 g, 1:3).

• *Tiempo de exposición de 30 a 60 minutos.*

***Preparación:*** mezclar en un bol no metálico con Oxidante en Crema Salerm Cosmetics de 5 vol (1,5%),10 vol (3%), 20 vol (6%), 30 vol (9%), Extra Platinum 35 vol (10,5%) o 40 vol (12%).

***Aplicación:*** inmediatamente después de mezclarla sobre cabello seco, no lavado. Transcurrido el tiempo de exposición aclarar con abundante agua, lavar y acondicionar.

• 500 g Contiene cuchara dosificadora (cód. 1433)

• 12 sobres de 40 g (cód. 1498)

MERCHANDISING

FOLLETO

- ES / USA (cód. 1502)
- ES / PT (cód 1503)
- ES / IT (cód 1504)
- ES / FR (cód 1505)
- ES / RU (cód 1506)

## magic bleach

SIN PARABENOS / SIN SULFATOS / 100% VEGANO

**Decoloración progresiva** para una mayor uniformidad y perfección, apta para todo tipo de técnicas. Con corrector óptico y perfume neutralizador.

La mezcla recomendada es *un medidor de decolorante con 50 g de Oxidante en Crema Salerm Cosmetics 1:2* (hasta un máximo de 75 g, 1:3).

Para un extra de cuidado y nutrición, **es posible combinar NUTRI OIL con el polvo** hasta lograr una pasta o paté homogéneo, antes de mezclar con la oxigenada, a razón de 15 ml por cada medidor decolorante.

• *Tiempo de exposición de 30 a 60 minutos.*

**USO:** mezclar en un bol no metálico con Oxidante en Crema Salerm Cosmetics de 5 vol. (1,5%), 10 vo.l (3%), 20 vol. (6%), 30 vol. (9%), Extra Platinum 35 vol. (10,5%) o 40 vol. (12%). ***Aplicación:*** inmediatamente después de mezclarla sobre cabello seco, no lavado.

Transcurrido el tiempo de exposición aclarar con abundante agua, lavar y acondicionar.

• 500 g Contiene cuchara dosificadora (cód. 504)

• 12 sobres de 42 g (cód. 491)

## decoblue

SIN PARABENOS / SIN SULFATOS / 100% VEGANO

Es una potente herramienta decolorante capaz de **aclarar de 4 a 6 tonos o más** en un tiempo de exposición muy corto.

**USO:** en un bol limpio y no metálico poner el contenido de un sobre de Decoblue (42 g) o una cuchara dosificadora de Decoblue (23 g).

Añadir *una ampolla del Aceite Matizador Decoloración*.

Con la ayuda de la espátula mezclar hasta obtener un paté decolorante homogéneo.

Añadir hasta 100 ml de oxidante en crema de 10, 20, 30, 40 o Perhoxyl.

• *El tiempo de exposición variará desde los 20 a los 60 min.* en función del estado del cabello y del resultado a obtener.

• 500 g Contiene cuchara dosificadora (cód. 497)

• 12 sobres de 42 g (cód. 492)

# decopaté

SIN PARABENOS / SIN SULFATOS / 100% VEGANO

Es un **kit** compuesto de dos productos: una **fase decolorante sólida en forma de polvo** que se tiene que mezclar con otra **fase líquida en forma de ampollas.**
**USO:** en un bol limpio y no metálico poner el contenido de un sobre de Decopaté fase sólida.
Añadir ahora el contenido de una ampolla de Decopaté fase líquida.
Con la ayuda de la espátula mezclar hasta obtener un paté decolorante homogéneo.
Añadir hasta 100 ml de oxidante en crema de 10, 20, 30, 40 o Perhoxyl.
• *El tiempo de exposición variará desde los 20 a los 60 min.* en función del estado del cabello y del resultado a obtener.

• 12 sobres de 30 g - caja con 3 estuches de 4 ampollas de 13 ml (cód. 495)

# aceite matizador decoloración

SIN PARABENOS / SIN SULFATOS / 100% VEGANO

Aceite matizador para decoloraciones que aporta una nueva dimensión cosmética tratante al proceso técnico de la decoloración.
**USO:** en un bol limpio y no metálico poner un sobre de Decoblue (42 g) o 30 g de Decoblue.
Añadir ahora el contenido de una ampolla de Aceite Matizador Decoloración.
Con la ayuda de la espátula mezclar hasta obtener un paté decolorante homogéneo.
Añadir hasta 100 ml de oxidante en crema de 10, 20, 30, 40 o Perhoxyl.
• *El tiempo de exposición variará desde los 20 a los 60 min.* en función del estado del cabello y del resultado a obtener.

• 3 estuches de 4 ampollas de 13 ml (cód. 496)

i

| NOMBRE | Blond Supreme | Magic Bleach | Deco Eco Biokera | Decoblue | Decopaté |
|---|---|---|---|---|---|
| DESTACA POR... | Rapidez, cuidado y matización | Versatilidad | Eficacia y protección, sin amoniaco | Rapidez | Efecto tratante en el cabello |
| DOSIFICACIÓN | 1 medidor + 50 -75 g oxidante* | 1 medidor + 50 -75 g oxidante* | 1 medidor + 50 -75 g oxidante* | 1 medidor + 75 - 90 g oxidante* | 1 sobre + 1 ampolla + 75 - 90 g oxidante* |
| RATIO DE MEZCLA | 1 + 2 / 1 + 3 | 1 + 2 | 1 + 2 / 1 + 3 | 1 + 2'5 / 1+3 | 1 + 2'5 / 1+3 |
| TONOS ACLARADO (HASTA) | 10 + 1 | 8 | 9 | 10 | 9 |
| ← COMPATIBLE CON NUTRI OIL | ●●●●● | ●●●●○ | ●●●○○ | ●●●●○ | NO |
| TIEMPO DE EXPOSICIÓN | 30 a 60 min. | 30 a 60 min. | 20 a 45 min. | 20 a 60 min. | 20 a 60 min. |
| NIVEL DE AMONÍACO | Bajo | Muy bajo | Sin amoníaco | Moderado | Bajo |
| ¿SE PUEDE APLICAR CON CALOR ADICIONAL? | NO | SÍ | NO | NO | SÍ |
| TONO POLVO DECOLORANTE | Azul - Violeta | Violeta | Violeta | Azul | Blanco |
| ¿RECOMENDADO PARA CABELLO NATURAL? | ●●●●● | ●●●●● | ●●●●● | ●●●●● | ●●●●● |
| ¿RECOMENDADO PARA CABELLO TEÑIDO? | ●●●●● | ●●●●○ | ●●●●○ | ●●●●● | ●●●●● |
| ¿RECOMENDADO PARA CABELLO DECOLORADO / DAÑADO | ●●●●○ | ●●●●○ | ●●●●● | ●●●○○ | ●●●●● |
| FORMATO / CÓD. | 500 g / cód. 1433<br>12 x 40 g / cód. 1498 | 500 g / cód. 504<br>12 x 42 g / cód. 491 | 500 g / cód. 3047 | 500 g / cód. 497<br>12 x 42 g / cód. 492 | 12 x 30 g + 3 est. x 4 ampollas / cód. 495 |

# color reverse kit

SIN PARABENOS / 100% VEGANO

Es una formulación capaz de **atenuar o eliminar los pigmentos artificiales del cabello**, dejando igual los pigmentos naturales.
**USO:** mezclar a partes iguales Color Reverse 1 + Color Reverse 2 en un bol limpio.
Agitar con la ayuda del pincel hasta obtener una mezcla homogénea.
Aplicar directamente sobre los cabellos secos y sin lavar.
• *Dejar un tiempo de pose de 20 min.* (se aconseja utilizar un gorro para mejorar el proceso).
Transcurrido el tiempo de pose, enjuagar el cabello con abundante agua y lavar con **Champú Preparador Purificante.**
**(Hairlab / pág.50).**

• 200 ml - 1 & 2 (cód. 843)

# protector piel

SIN SULFATOS / 100% VEGANO

Crema protectora que **evita las manchas** en la piel producidas por los tintes.
**USO:** aplicar antes de empezar el proceso de color, repartiendo el producto por el contorno de la piel en cantidad suficiente para crear la capa protectora ante las manchas del color.

• 60 ml (cód. 1001)

# dermoclean

SIN PARABENOS / SIN SULFATOS / 100% VEGANO

Toallitas en formato individual capaces de **limpiar las manchas** producidas por los tintes.
**USO:** frotar suavemente las zonas de la piel manchadas.

• 24 sobres de 3 ml (cód. 701EX)

HAIRLAB Salerm COSMETICS

(ver también en pág.51)

## secuestrante metálico silk plus

SIN PARABENOS / SIN SULFATOS / 100% VEGANO

Tratamiento concentrado que **elimina los metales** que puedan interferir en el resultado durante el proceso técnico de color. Fórmula con activos calmantes y protectores.
**USO:** tras realizar la mezcla del tinte con el oxidante, añadir un vial y remover hasta lograr una mezcla homogénea.

• 12 x 5 ml (cód. 1385)

Detoxificante Metálico
Efecto Dermo-calmante
Glicina
Componente Adicional

## fijador del color

SIN PARABENOS / SIN SULFATOS / 100% VEGANO

Tratamiento concentrado que **facilita la penetración de colorantes en el interior de la fibra capilar.** Favorece la fijación del color y su duración. Con filtro solar.
**USO:** tras realizar la mezcla del tinte con el oxidante, añadir un vial y remover hasta lograr una mezcla homogénea.

• 12 x 5 ml (cód. 1383)

Tecnología de transferencia
Componente Adicional

## cubre canas

SIN PARABENOS

Tratamiento concentrado que **potencia la acción de los pigmentos colorantes en el cabello** para un resultado más intenso. **Específico para cabellos con canas difíciles.**
**USO:** tras realizar la mezcla del tinte con el oxidante, añadir un vial y remover hasta lograr una mezcla homogénea.

• 12 x 5 ml (cód. 1384)

Tecnología de proteínas vegetales
Quinoa
Componente Adicional

# Mantenimiento color

## shampoo color

100% VEGANO

Gama de champús que **aportan color.**
**USO:** aplicar sobre cabello húmedo, dejar actuar 2 minutos y enjuagar.

• botella de 250 ml

negro (cód. 908)
platino (cód. 909)
castaño (cód. 910)
caoba (cód. 913)

## mask color

SIN PARABENOS / SIN SULFATOS / 100% VEGANO

Gama de mascarillas hidratantes que **aportan color.**
**USO:** aplicar sobre cabello húmedo, dejar actuar 5 minutos y enjuagar.

• tubo de 200 ml

caoba (cód. 902)
castaño (cód. 903)
negro (cód. 904)
platino (cód. 905)
rubio claro (cód. 906)
rubio dorado (cód. 907)

# For
# ma

Transformamos
tu belleza,
la realzamos.
Cosméticos para dar
la forma
que deseas
a tu cabello.

absolut
evolution 3.0
PLEX
FIBER
PROTECT
evolution
LISS CREAM
strong - fuerte
STRAIGHT & SMOOTH
WITH KERATIN
Salerm
COSMETICS
soft - suave

# evolution liss cream

SIN PARABENOS

Crema desrizante permanente enriquecida **con hidrolizado de Queratina. Tecnología Plex Fiber Protect** para fortalecer y cuidar al máximo la fibra capilar, obteniendo un cabello liso, suave y brillante.
**USO:** usar guantes y un bol o recipiente no metálico para aplicar EVOLUTION LISS CREAM (suave o fuerte).
Realizar las particiones necesarias y aplicar con la ayuda de un peine mecha a mecha.
Aplicar a una distancia mínima de 5 mm del cuero cabelludo.
Peinar una vez para dejar fibras alineadas.
**Importante:** no cubrir el cabello durante el tiempo de exposición y no aplicar calor adicional • Comprobar una mecha después del tiempo mínimo de exposición e ir haciendo comprobaciones periódicas para no excederse del tiempo necesario • *Dejar un tiempo de exposición variable (5-30 min en cabellos teñidos y 5-40 min en cabellos naturales o resistentes)* y enjuagar con agua tibia hasta su total eliminación • Secar a dedos y planchar cada mecha de 1 a 2 veces (la temperatura variará según el estado del cabello, pero se recomienda 150ºC para cabellos sensibles y 180ºC para cabellos naturales o resistentes).

**Consejo:** para cabellos cortos o poco rizados se puede saltar este paso y continuar con el tratamiento sin la necesidad de usar plancha. El resultado del alisado puede ser menos liso. Si se requiere, incrementar en unos minutos el tiempo de exposición para estos casos.

• 250 ml suave (cód. 867)
• 250 ml fuerte (cód. 868)

ver modo de empleo

# evolution neutral mask

SIN SULFATOS

Crema neutralizante del proceso técnico, enriquecida **con hidrolizado de Queratina. Tecnología Plex Fiber Protect** para fortalecer y cuidar al máximo la fibra capilar, obteniendo un cabello liso, suave y brillante.
**USO:** usar guantes y un bol o recipiente no metálico para aplicar evolution NEUTRAL MASK.
Aplicar por mechones y peinar en forma lisa, *dejando actuar el producto 10 minutos.*
Enjuagar con abundante agua.

• 1.000 ml (cód. 869)

MERCHANDISING

PÓSTER
• póster 70 x 100 (cód. 6327)

FLYER
• tríptico (cód. 6325)
• tríptico PT (cód. 6326)

FOLLETO
• folleto A5 (cód. 6634)

# evolution care & protect cream

SIN PARABENOS / SIN SULFATOS / 100% VEGANO

Crema fortalecedora que protege y nutre de aminoácidos esenciales, a la vez que sella la estructura del cabello para garantizar una mayor duración del liso.
Formulado con **Plex Fiber Protect** que protege, mejora y da fuerza al cabello tras cada uso.
**USO:** pulverizar sobre el cabello y peinar para repartir. No enjuagar.
Proceder como de costumbre.
Se recomienda complementar el tratamiento con el **kit de mantenimiento Keratin Shot** para un óptimo resultado.

• 190 ml (cód. 850)

• maletín de mantenimiento (cód. 192) (PÁG. 34)

# KAPs FILLER
SMOOTHING THERAPY
PROFESSIONAL LINE

Realiza
dos acciones simultáneas:
proporciona
un efecto liso
y trata
el cabello dañado
por las agresiones externas.

PARABEN & SULFATE Free PARABEN & SULFATE

**El resultado:** un cabello con brillo, movimiento natural y sin encrespamiento.

## paso 1.
## champú tratamiento

SIN PARABENOS / SIN SULFATOS

Champú tratante desarrollado para **facilitar el alisado y mantenerlo por más tiempo.**
Sin parabenos ni sulfatos.
**USO:** usar método Salerm Cosmetics.*

• 500 ml (cód. 831)

## paso 2.
## sérum de alisado duactivo

SIN PARABENOS / SIN SULFATOS

Sérum de alisado bifase **con KAPs, ceramidas y queratina.**
Garantiza un efecto liso y reparador de la fibra capilar. Sin Formol.
**USO:** usar método Salerm Cosmetics.*

• 500 ml (cód. 832)

## paso 3.
## mascarilla tratamiento

SIN PARABENOS / SIN SULFATOS

Mascarilla tratante que actúa como finalizadora del proceso. Esencial para garantizar una **nutrición profunda y un liso duradero.**
**USO:** usar método Salerm Cosmetics.*

• 1.000 ml (cód. 833)

## +.
## mascarilla mantenimiento del liso

SIN PARABENOS / SIN SULFATOS

Mascarilla tratante específica para cabellos alisados. Cabello hidratado y nutrido desde el interior gracias a su contenido en KAPs. **Elimina el encrespamiento y mantiene la duración del liso por más tiempo.**
Sin parabenos, ni sulfatos.
**USO:** tras el lavado, secar con toalla.
Aplicar, *dejando actuar 3 minutos*. Enjuagar.

• 200 ml (cód. 830)

## * método salerm cosmetics

• Lavar el cabello con **champú de tratamiento**, paso 1.

• **Secar** el cabello al aire (sin cepillo) con la ayuda del secador.

• Dividir el cabello en 4 particiones y aplicar **sérum de alisado duactivo**, paso 2, del siguiente modo:
agitar antes de usar, traspasar al **envase aplicador** y con la ayuda del spray repartirlo bien sobre las mechas que se van seleccionando, empezando por la nuca y siguiendo por el resto del cabello. *Dejar un tiempo de exposición de 15 a 30 min.*

• **Enjuagar** ligeramente con agua tibia únicamente para arrastrar el exceso de producto y **secar con secador**.

• **Pasar la plancha** seleccionando mechas finas, yendo desde la raíz hasta las puntas, de 5 a 10 veces (máximo 180ºC en cabello coloreado y a 210ºC en cabello natural).

• Aplicar sobre cabello seco **mascarilla de tratamiento**, paso 3 y *dejar actuar de 10 a 15 min.* (opcional calor) y **enjuagar**.

• Finalizar el proceso con el **secado** como de costumbre.

**Se recomienda no lavar el cabello hasta 24 horas después del tratamiento.**

MERCHANDISING

VINILOS
• vinilo mantenimiento (A3)
(cód. VOKAPE-MANT)
• vinilo salón certificado (20 cm.)
(cód. VOKAPE-SALON)
• vinilo kaps filler ESPAÑOL
(cód. VOKAPE)

• kaps filler kit profesional (cód. 834)
champú tratamiento 500 ml
sérum de alisado duactivo 500 ml
mascarilla tratamiento 1.000 ml
envase aplicador
peine kaps filler (cód. EN2045)
folleto kaps filler (cód. 4347)

• kaps filler kit mantenimiento
(cód. 835)
champú tratamiento 500 ml
mascarilla mantenimiento del liso 200 ml

Salerm COSMETICS
keratin shot

# tratamiento rehidratante con efecto alisado

## baño de mantenimiento

SIN PARABENOS / SIN SULFATOS

Champú específico especialmente formulado para **preparar el cabello para el sistema del alisado queratínico** y para el **mantenimiento** posterior al proceso. Componentes específicos que aseguran la correcta duración del Keratin Shot.

**USO:** mojar el cabello con agua tibia.

Aplicar aproximadamente 5 ml de Keratin Shot Baño de Mantenimiento.

Emulsionar suavemente por todas las zonas del cuero cabelludo y cabello

• *Dejar 5 min. de exposición.* Enjuagar.

Repetir la aplicación.

Enjuagar profundamente con agua tibia y proceder a aplicar la **mascarilla Deep Impact Plus** de Salerm Cosmetics.

• 500 ml (cód. 182)

• sobre 10 ml baño mantenimiento + deep (cód. 182S-816S)

## crema alisadora

Es un revolucionario tratamiento de ayuda para el alisado, que trabaja añadiendo queratina y modificando la forma del cabello. Este sistema de trabajo aporta como beneficio una recuperación asombrosa de la hidratación natural, el brillo y la sedosidad, control del volumen y facilidad para mantener el cabello liso.

**USO:** lavar con **Keratin Shot Baño de Mantenimiento** dos veces.

Secar con toalla, dejando el cabello ligeramente húmedo.

Realizar las cuatro separaciones y aplicar **Keratin Shot Crema Alisadora**, mecha a mecha, con un pulverizador.

• *Dejar un tiempo de exposición de 10/15 min.* con calor.

Secar con secador alisando bien, hasta que el cabello esté bien seco.

Dividir de nuevo en cuatro partes y pasar la plancha de cerámica o porcelana, nunca de aluminio, hasta asegurarse que el cabello queda liso y sin restos de Crema Alisadora.

Aplicar como acabado final una pequeña cantidad de Keratin Shot Sérum.

**Tras el tratamiento, dejar 72 horas sin lavar.**

• 500 ml (cód. 181)

MERCHANDISING

• keratin shot peine (cód. 199)

PÓSTER

• keratin shot (A3) (cód. 3597)
• keratin shot co-wash 50 x 70
  ES (cód. 5144)
  USA (cód. 5143)
• keratin shot keramix (A3) (cód. 5579)

FOLLETOS

• tríptico KERATIN SHOT ES / USA / FR (cód. 6680)
• folleto KERAMIX (cód. 4125)

• maletín profesional
(cód. 196)
(cód. 196U) ESPECIAL USA

• maletín de mantenimiento
KERATIN SHOT / ABSOLUT EVOLUTION
(cód. 192)

## deep impact plus mask

SIN SULFATOS

Mascarilla de tratamiento profundo, rica y **súper hidratante** para normalizar instantáneamente los cabellos tratados.
**USO:** después de lavar, secar con una toalla. Aplicar **Deep Impact Plus** *dejándolo actuar un mínimo de 3 min.*
Enjuagar abundantemente.
En caso de no desear enjuagar, o para aplicar en seco, la cantidad no será mayor que el tamaño de una avellana.

- 1.000 ml (cód. 795)
- 200 ml (cód. 816)
- sobre 10 ml baño mantenimiento + deep (cód. 182S-816S)

## sérum

SIN PARABENOS / SIN SULFATOS

**Tercer paso del tratamiento Keratin Shot** previo y posterior al peinado.
**USO:** aplicar pulverizando sobre el cabello húmedo.
Secar alisando el cabello, con secador o plancha (de cerámica o porcelana).
Aplicar una pequeña cantidad pulverizando sobre cabello seco.

- 100 ml (cód. 195)

## keramix

SIN PARABENOS / SIN SULFATOS / 100% VEGANO

Ampolla bifásica formulada **con aceite de argán** para su **uso indispensable con la Crema Alisadora de Keratin Shot**.
Proporciona un liso perfecto y elimina el encrespamiento durante tres meses.
**USO:** mezclar el contenido de una ampolla de Keramix con 40 g de Keratin Shot Crema Alisadora y proceder a la aplicación.

- estuche de 12 ampollas de 13 ml (cód. 163)

# relaxer creme

SIN PARABENOS / SIN SULFATOS

Crema de alisado **exclusiva para cabello afro** que garantiza un óptimo resultado y un cabello más cuidado, sedoso y acondicionado.
**Su nueva fórmula es más cremosa** lo que facilita su aplicación y repartición en el cabello.
Cuenta con **proteínas de seda de origen natural** que aporta un tacto más sedoso.
Relaxer Creme Fuerte es de acción rápida, reduciendo el tiempo de exposición y cuenta con un **nuevo perfume** que transmite sensación de delicadeza, sofisticación y cuidado en el cabello.

- 1.000 ml (cód. 395 Fuerte)
- 225 ml (cód. 369 Fuerte)

# brushing

SIN PARABENOS / SIN SULFATOS

Loción para **ayudar a crear los peinados** realizados con secador de mano (brushing) y otro sistemas de calor.
**USO:** aplicar sobre cabello mojado y secado con una toalla.
Proceder con la técnica del Brushing. Es posible la aplicación durante el secado, para aportar fijación extra en las zonas que lo necesiten.
En el proceso de secado con rulos y otros tipos de moldes, se puede utilizar para eliminar las marcas de raíz, vaporizando ligeramente sobre ellas y secando a continuación con el secador de mano.

- 250 ml (cód. 5627)

# active form neutralizante 1+1

SIN PARABENOS / SIN SULFATOS / 100% VEGANO

Líquido neutralizante especialmente creado para el **uso conjunto con Active Form permanente**.
**USO:** mezclar 50 ml de Neutralizante + 50 ml de agua tíbia.
Proceder al enjuague del líquido permanente, asegurando la eliminación total de éste.
Sin quitar los bigudíes, eliminar el exceso de agua con la ayuda de una toalla.
Proceder al neutralizado, comenzando por las zonas bajas hasta concluir en la parte alta de la cabeza.
• *Dejar un tiempo de exposición de 5 minutos.* Retirar los bigudíes por el mismo orden de zona neutralizada y repetir la operación de neutralizado, insistiendo en las puntas.
• *Dejar 5 minutos de exposición* y proceder al enjuague final.

• 1.000 ml (cód. 707)

# active form permanente

SIN PARABENOS / SIN SULFATOS

Permanente tratante estabilizada que combina una gran fuerza de rizo con un excelente trato al cabello.
**USO:** lavar el cabello. Secar con toalla.
Mojarlo con el líquido escogido y realizar el montaje. Tapar con un gorro de plástico.
• *Esperar un tiempo de exposición variable, en función del estado del cabello y que oscilará por término medio, entre los 5 minutos para un cabello parcialmente decolorado y hasta los 20 ó 25 en un cabello resistente.*
Tras el proceso, enjuagar abundantemente con agua tibia y proceder a la aplicación del neutralizante Active Form 1+1.

• caja de 6 unidades de 75 ml

• 0.- Difíciles (cód. 250) • 1.- Naturales (cód. 251) • 2.- Teñidos (cód. 252) • 3.- Castigados (cód. 253)

i

| | | | | | |
|---|---|---|---|---|---|
| **NOMBRE DE FAMILIA** | **KERATIN SHOT** | **KERATIN + KERAMIX** | **KAPS FILLER** | **ABSOLUT EV. 3.0** | **RELAXER** |
| PARA CONSEGUIR | reparación e hidratación | hidratación, control del volumen y disminución del rizo | hidratación, reconstrucción, control del volumen y disminución del rizo | eliminación del rizo, suavidad y control del volumen | eliminación del rizo más fuerte y control del volumen |
| DURACIÓN (HASTA) | 1 mes y medio / 2 meses | 3 / 4 meses | 3 / 4 meses | PERMANENTE | PERMANENTE |
| ¿MODIFICA LA ESTRUCTURA INTERNA DEL CABELLO? | NO | TEMPORALMENTE | TEMPORALMENTE | SÍ | SÍ |
| ACTIVO ALISANTE | queratina hidrolizada | queratina hidrolizada | KAPS | queratina hidrolizada | proteína de seda |
| TIEMPO NECESARIO PARA COMPLETAR EL PROCESO | 80 / 100 min. | 80 / 120 min. | 80 / 120 min. | 80 / 110 min. | 60 / 100 min. |
| REPOSO TRAS LA APLICACIÓN | 72 h. | NO | 24 h. | 24 a 48 h. | NO |
| ¿TRAS LA APLICACIÓN SE PUEDEN APLICAR OTROS PRODUCTOS TÉCNICOS? | sí, pero se puede ver afectada la duración | sí, pero se puede ver afectada la duración | sí, pero se puede ver afectada la duración | SÍ | SÍ, con restricciones |
| RECOMENDADO PARA CABELLOS... | deshidratados y dañados | todo tipo | todo tipo | todos, excepto decolorados o con porosidad muy alta | sin color de oxidación, decoloraciones ni otros desrizantes |
| ¿CONTIENE FORMALDEHÍDO O DERIVADOS? | NO | NO | NO | NO | NO |
| MANTENIMIENTO RECOMENDADO | kit mantenimiento keratin shot | kit mantenimiento keratin shot | kit mantenimiento kaps filler | evolution care & protect cream | hi-repair biokera |
| FUERZA / MEZCLA | directo | 40 g + 1 ampolla | directo | directo: soft - suaves / strong - fuertes | fuerte |

# Hair lab

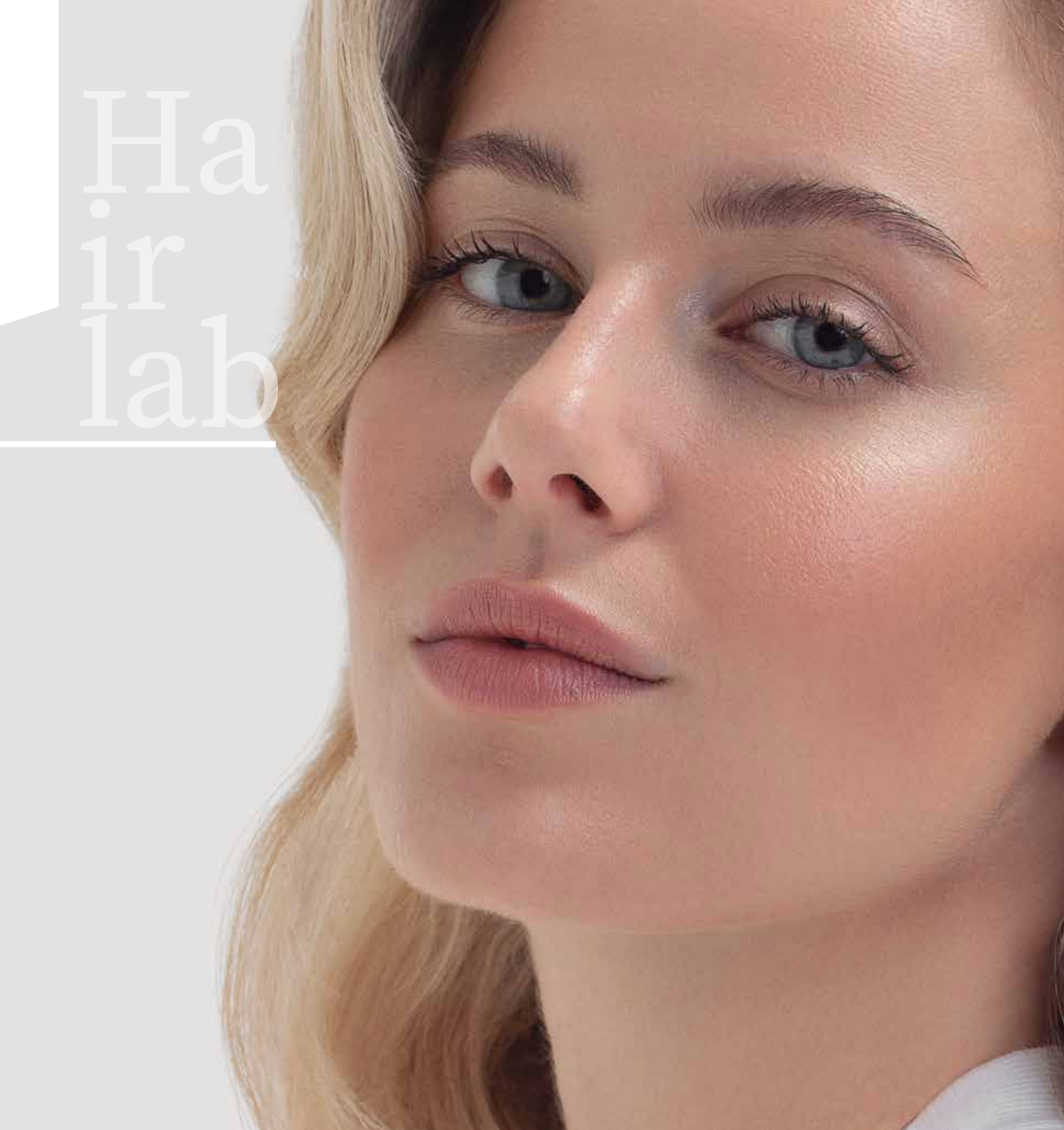

HAIRLAB
Salerm
COSMETICS
Expertos
en ciencia
e
innovación
para tu salón.

Descubre nuestra amplia gama
de **tratamientos profesionales**,
prácticos y altamente funcionales, diseñados para
adaptarse a **cualquier necesidad**
en tu salón.

# Nuestras fórmulas profesionales contienen...

## ...ingredientes seleccionados

para proporcionar un cabello sano, fuerte y radiante.

## champú hidratante granada

SIN PARABENOS / 100 % VEGANO

Champú hidratante de uso frecuente **con vitaminas A, B y C** para una limpieza suave y ligera que respeta las condiciones naturales del cuero cabelludo y el cabello.
**USO:** aplicar sobre el cabello húmedo. *Masajear* y enjuagar.

- 10.500 ml (cód. 1310G)
- 1.200 ml (cód.1310)

## bálsamo hidratante granada

SIN PARABENOS / 100 % VEGANO

Bálsamo **con vitaminas A, B y C** que proporciona hidratación, suavidad y nutrientes para un cabello más sano y con brillo.
**USO:** aplicar sobre cabello húmedo, previamente lavado.
Extender de medios a puntas, *masajear* y enjuagar.

- 10.500 ml (cód. 1313G)
- 1.200 ml (cód.1313)

## champú refrescante aguacate

100 % VEGANO

Champú de uso diario refrescante formulado **con flor de Ylang Ylang y aceite de aguacate,** rico en ácidos grasos **omega 3 y 6,** para una limpieza delicada, y un cabello suave y libre de impurezas.
**USO:** aplicar sobre el cabello húmedo. *Masajear* y enjuagar.

- 10.500 ml (cód. 1500G)

## bálsamo refrescante aguacate

100 % VEGANO

Bálsamo de uso diario refrescante formulado **con flor de Ylang Ylang y aceite de aguacate**, rico en ácidos grasos **omega 3 y 6,** que desenreda al instante aportando hidratación y suavidad.
**USO:** aplicar sobre cabello húmedo, previamente lavado. Extender de medios a puntas, *masajear* y enjuagar.

- 10.500 ml (cód. 1501G)

pH neutro

Avena y Té Verde

# champú neutro equilibrante

100 % VEGANO

Champú neutro **dermoprotector con vitaminas del grupo B y C** propias del té verde y la avena, que ayudan a hidratar y cuidar el cuero cabelludo y el cabello.
**USO:** aplicar sobre el cabello húmedo.
*Masajear* y enjuagar.

- 5.100 ml (cód. 1316G)
- 1.200 ml (cód. 1316)
- 300 ml (cód. 1317)

# acondicionador instantáneo biomarine

SIN PARABENOS / SIN SULFATOS / 100% VEGANO

**Acondicionador hidratante de triple acción**: cierra la cutícula, desenreda y suaviza el cabello. Con extractos de algas marinas y ácido hialurónico. No apelmaza.
**USO:** agitar bien y pulverizar sobre cabello húmedo.
Proceder al peinado y **no enjuagar**.

- 200 ml (cód. 1376)

Agitar - 3 Fases

Ácido hialurónico y Microalgas

Filtro solar UV

Sin enjuagado

## champú lisos

SIN PARABENOS / SIN SULFATOS

Hidrolizado de queratina

Efecto termo-protector

Champú **con queratina hidrolizada que controla el frizz** y disciplina el cabello rebelde manteniéndolo suave y liso.
**USO:** aplicar sobre el cabello húmedo. *Masajear* y enjuagar.

- 1.200 ml (cód. 1318)
- 300 ml (cód.1320)
- Sobre DUO 2 x 10 ml Champú + Mascarilla (cód. 1318S-1354S)

## mascarilla lisos

SIN PARABENOS / SIN SULFATOS

Mascarilla **con queratina hidrolizada y aceite de coco** que controla el frizz y disciplina el cabello rebelde, manteniéndolo suave y liso.
**Efecto termo-protector** frente planchas y secadores.
**USO:** aplicar sobre cabello húmedo, previamente lavado.
Extender de medios a puntas, *masajear, dejar unos minutos* y enjuagar.

- 1.000 ml (cód. 1354)
- 250 ml (cód.1359)

Hidrolizado de queratina

Efecto termo-protector

## espray lisos

SIN PARABENOS / SIN SULFATOS

Hidrolizado de queratina

Efecto termo-protector

Sin enjuagado

Spray que **facilita y prolonga la duración del alisado.** Su tecnología elimina el frizz y restaura y protege la fibra capilar del calor extremo de planchas y secadores.
**USO:** pulverizar sobre el cabello húmedo antes del secado. **No enjuagar.**

- 250 ml (cód. 1382)

# champú cabellos blancos

SIN PARABENOS / 100% VEGANO

**Champú especial para canas y cabellos decolorados o rubios.**
Elimina progresivamente las tonalidades amarillas y aporta vitaminas (A, B, E y H) reavivando la luminosidad de canas y rubios.
**USO:** aplicar sobre el cabello húmedo. *Masajear, dejar unos minutos* y enjuagar.

- 1.200 ml (cód. 1346)
- 300 ml (cód.1347)

Provitamina B5
Ácidos frutales
Vitaminas A+E
Ácido málico

# champú color duradero

SIN PARABENOS / SIN SULFATOS / 100% VEGANO

**Champú de ácidos frutales ideal para sellar y mantener el color.**
Enriquecido c**on Provitamina B5, vitamina A y E** para un color vibrante, brillante y duradero.
**USO:** aplicar sobre el cabello húmedo. *Masajear* y enjuagar.

- 1.200 ml (cód. 1321)
- 600 ml (cód.1322)
- 300 ml (cód.1323)

# acondicionador color duradero

SIN PARABENOS / SIN SULFATOS / 100% VEGANO

Acondicionador de ácidos frutales ideal para sellar y mantener el color. **Enriquecido con Provitamina B5 liposomada** para un color vibrante, brillante y duradero.
**USO:** aplicar sobre cabello húmedo y previamente lavado. Extender de medios a puntas, *masajear* y enjuagar.

- 1.200 ml (cód. 1324)
- 600 ml (cód.1325)
- 300 ml (cód.1326)

Vitaminas A+E
Ácido málico
Filtro solar UV

# mascarilla color duradero

SIN PARABENOS / SIN SULFATOS / 100% VEGANO

**Mascarilla reestructurante para sellar y mantener el color.**
Sus activos, a base de ácidos frutales y ésteres de jojoba, prolongan la duración del color y lo mantienen vibrante más tiempo.
**USO:** aplicar sobre cabello húmedo y previamente lavado. Insistir de medios a puntas, *masajear, dejar unos minutos* y enjuagar.

- 1.000 ml (cód. 1355)
- 250 ml (cód.1361)

Vitaminas A+E
Ácido málico
Filtro solar UV

# champú multi proteínas

SIN PARABENOS

**Champú fortalecedor que repone la falta de queratina natural,** proporcionando cuerpo a la melena.
Formulado **con queratina hidrolizada** de bajo peso molecular y rica en cistinas.
**USO:** aplicar sobre el cabello húmedo. *Masajear* y enjuagar.

- 5.100 ml (cód. 1331G)
- 1.200 ml (cód. 1331)
- 600 ml (cód.1332)
- 300 ml (cód.1333)
- Sobre DUO 2 x 10 ml Champú + Mascarilla (cód. 1331S-1365S)

Reforzador de queratina · Acción rellenadora · Booster de colágeno

# bálsamo multi proteínas

SIN PARABENOS

**Bálsamo fortalecedor que repone la falta de queratina natural,** proporcionando cuerpo a la melena.
Formulado con queratina hidrolizada de bajo peso molecular y rica en cistinas.
**USO:** aplicar sobre cabello húmedo y previamente lavado. Extender de medios a puntas, *masajear* y enjuagar.

- 5.100 ml (cód. 1334G)
- 1.200 ml (cód. 1334)
- 600 ml (cód.1335)
- 300 ml (cód.1336)

# mascarilla multi proteínas

SIN PARABENOS

**Mascarilla fortalecedora que repone la falta de queratina natural,** proporcionando cuerpo a la melena.
Formulada con queratina hidrolizada de bajo peso molecular y rica en cistinas.
**USO:** aplicar sobre cabello húmedo y previamente lavado. Insistir de medios a puntas, *masajear, dejar unos minutos* y enjuagar.

- 1.000 ml (cód. 1365)
- 250 ml (cód. 1362)

# toque de seda proteico

Reforzador de queratina · Acción rellenadora · Acelerado del brillo · Filtro solar UV · Sin enjuagado

SIN PARABENOS

Tratamiento reparador y fortalecedor, con queratina, que **protege el cabello frente al calor** y aporta un **brillo y suavidad** excepcional. Con filtro solar.
**USO:** aplicar en medios y puntas. **No enjuagar.**

- 70 ml (cód. 1379)

# champú voluminizador

SIN PARABENOS / 100% VEGANO

**Champú con cafeína energizante, especial para cabellos finos y sin volumen.**
Elimina suavemente las obstrucción del folículo piloso y rodea la fibra capilar para un cabello voluminoso, sin peso y saludable.
**USO:** aplicar sobre el cabello húmedo. *Masajear* y enjuagar.

- 1.200 ml (cód. 1327)
- 300 ml (cód.1387)
- Sobre DUO 2 x 10 ml Champú + Bálsamo (cód. 1327S-1329S)

Efecto Push Up · Cocktail de aminoácidos · Para cabello fino

# bálsamo voluminizador

SIN PARABENOS / 100% VEGANO

**Bálsamo con cafeína energizante y aminoácidos esenciales, especial para cabellos finos y sin volumen.**
Formulado para lograr un cabello vigoroso, voluminoso, sin peso y saludable.
**USO:** aplicar sobre cabello húmedo y previamente lavado.
Extender de medios a puntas, *masajear* y enjuagar.

- 1.200 ml (cód. 1329)
- 300 ml (cód.1330)

Efecto Push Up · Cocktail de aminoácidos · Para cabello fino · Sin enjuagado

# loción voluminizadora

SIN PARABENOS / 100% VEGANO

**Loción enriquecida con cafeína energizante** y aminoácidos esenciales, especial para cabellos finos y sin volumen.
**USO:** pulverizar sobre el cabello húmedo, de raiz a puntas, antes del secado. **No enjuagar.**

- 200 ml (cód. 1381)

# champú dermocalmante

SIN PARABENOS / 100% VEGANO

**Champú con Hamamelis, Romero, Menta y Tomillo**, por sus propiedades equilibrantes, tonificantes, calmantes y refrescantes.
Para todo tipo de cabello, especialmente para cuero cabelludo sensible.
**USO:** aplicar con *un ligero masaje* y *dejar actuar unos minutos* sobre el cabello y cuero cabelludo. Enjuagar.

- 1.200 ml (cód. 1348)
- 300 ml (cód.1391)

Extracto de plantas naturales

Máximo confort

Piroctona Olamina

Sin efecto rebote

Clínicamente testado

Testado dermatológicamente

# champú control caspa

SIN PARABENOS / 100% VEGANO

Champú que frena progresivamente la aparición de caspa y calma los picores asociados.
Formulado **con péptidos naturales astringentes, complejos de zinc y ortiga blanca.**
**USO:** aplicar con *un ligero masaje* y *dejar actuar unos minutos* sobre el cuero cabelludo. Enjuagar.

- 1.200 ml (cód. 1339) / EUA (cód. 1339EX)
- 300 ml (cód.1343)
- Sobre DUO 2 x 10 ml Champú Caspa + Champú Grasa (cód. 1339S-1337S)

# mascarilla dermocalmante

SIN PARABENOS / 100% VEGANO

Mascarilla específica para el cabello y cuero cabelludo **con Hamamelis, Romero, Menta, Tomillo y extracto de Incienso Indio** con propiedades ayurvédicas calmantes y equilibrantes.
**USO:** aplicar con *un ligero masaje* y *dejar actuar unos minutos* sobre el cabello y cuero cabelludo. Enjuagar.

- 1.000 ml (cód. 1366)
- 250 ml (cód.1363)

Extracto de plantas naturales

Máximo confort

Equilibrio dérmico

Azufre biosoluble

Sin efecto rebote

Clínicamente testado

Testado dermatológicamente

## champú control grasa

SIN PARABENOS / 100% VEGANO

**Champú que controla el exceso de grasa,** eliminando ácidos grasos naturales y residuos medioambientales del cabello y cuero cabelludo, ayudando a devolverle su equilibrio natural.
**USO:** aplicar con un ligero masaje y *dejar actuar unos minutos* sobre el cuero cabelludo. Enjuagar.

- 1.200 ml (cód. 1337)
- 300 ml (cód.1338)
- Sobre DUO 2 x 10 ml Champú Grasa + Champú Caspa (cód. 1337S-1339S)

Células madre veganas

BiOTiNA Biotina

Ácido glutámico

Clínicamente testado

Testado dermatológicamente

Sin enjuagado

## champú control caída

SIN PARABENOS / 100% VEGANO

**Champú que fortalece el cabello fino y debilitado.** Formulado **con ginseng, biotina, vitaminas y células madre veganas** para una acción global.
**USO:** aplicar con un ligero masaje y *dejar actuar unos minutos* sobre el cuero cabelludo. Enjuagar.

- 1.200 ml (cód. 1344)
- 1.200 ml EUA (cód. 1344EX)
- 300 ml (cód.1345)
- 300 ml EUA (cód.1345EX)

## loción energizante

SIN PARABENOS / 100% VEGANO

Tratamiento ideal para cabellos finos con tendencia a la caída.
Formulado **con ginseng, biotina, vitaminas y aminoácidos** que aportan la energía necesaria para el crecimiento normal del cabello.
**USO:** *acción de choque.* Aplicar sobre el cuero cabelludo con movimientos suaves. No enjuagar.

- 120 ml (cód. 1375)

Apertura cutícula

M

Tecnología micelar

Glicerina

Sin siliconas

## • PRE •

# champú preparador purificante

SIN PARABENOS / 100 % VEGANO

Champú micelar purificante y antidepósito. **Ayuda a captar impurezas y eliminar residuos que puedan obstruir la fibra capilar**, preparando el cabello para el servicio técnico.
**USO:** aplicar sobre el cabello húmedo. Masajear y enjuagar.

- 1.200 ml (cód. 1352)
- 300 ml (cód.1353)

## • POST •

# champú sellador

SIN PARABENOS

Champú de uso profesional que **sella y nutre el cabello tras un tratamiento técnico.**
Fórmula enriquecida **con ácidos frutales y queratina** que ayudan a fortalecer y devolver la suavidad natural al cabello.
**USO:** aplicar sobre el cabello húmedo. Masajear y enjuagar.

- 1.200 ml (cód. 1350)

Cierre cutícula

pH 5,0

pH Ácido

Queratina molecular patentada

Cierre cutícula

pH 5,0

pH Ácido

Queratina molecular patentada

## • POST •

# mascarilla selladora

SIN PARABENOS

Mascarilla de uso profesional que **sella y nutre el cabello tras un tratamiento técnico.** Fórmula enriquecida **con ácidos frutales y queratina** que ayudan a fortalecer y devolver la suavidad natural al cabello.
**USO:** aplicar sobre cabello húmedo previamente lavado.
Insistir de medios a puntas, masajear, *dejar unos minutos* y enjuagar.

- 1.000 ml (cód. 1358)

Detoxificante Metálico

Glicina

Efecto Dermo-calmante

Componente Adicional

## secuestrante metálico silk plus

SIN PARABENOS / SIN SULFATOS / 100% VEGANO

Tratamiento concentrado que **elimina los metales** que puedan interferir en el resultado durante el proceso técnico de color. Fórmula con activos calmantes y protectores.

**USO:** tras realizar la mezcla del tinte con el oxidante, añadir un vial y remover hasta lograr una mezcla homogénea.

• 12 x 5 ml (cód. 1385)

Tecnología de transferencia

Componente Adicional

## fijador del color

SIN PARABENOS / SIN SULFATOS / 100% VEGANO

Tratamiento concentrado que **facilita la penetración de colorantes en el interior de la fibra capilar.** Favorece la fijación del color y su duración. Con filtro solar.

**USO:** tras realizar la mezcla del tinte con el oxidante, añadir un vial y remover hasta lograr una mezcla homogénea.

• 12 x 5 ml (cód. 1383)

Tecnología de proteínas vegetales

Quinoa

Componente Adicional

## cubre canas

SIN PARABENOS

Tratamiento concentrado que **potencia la acción de los pigmentos colorantes en el cabello** para un resultado más intenso. **Específico para cabellos con canas difíciles.**

**USO:** tras realizar la mezcla del tinte con el oxidante, añadir un vial y remover hasta lograr una mezcla homogénea.

• 12 x 5 ml (cód. 1384)

## mega acondicionadora intensiva

SIN PARABENOS / SIN SULFATOS

Tratamiento concentrado de **nutrición intensa con hidrolizado de queratina y aloe vera** que reestructura la fibra capilar. Especialmente indicado para cabellos dañados y/o desvitalizados.
**USO:** mezclar una ampolla con 30 ml de agua.
Aplicar sobre el cabello húmedo y limpio.
• *Dejar un tiempo de exposición de 5 minutos.* Enjuagar.

• 12 x 5 ml (cód. 1386)

## pro-queratina térmica kera-plus

SIN PARABENOS / SIN SULFATOS

Tratamiento concentrado **con queratina que rellena la fibra capilar** potenciando su acabado liso.
Fórmula fortalecedora y protectora.
**USO:** sobre el cabello húmedo y limpio, aplicar el contenido de la ampolla en medios y puntas.
Peinar con plancha o secador.

• 8 estuches x 4 ampollas x 13 ml (cód. 1392)

## vitaminado salermvital

SIN PARABENOS / SIN SULFATOS

Tratamiento concentrado revitalizador capilar. Fórmula **con aceite de germen de trigo y vitamina E** que protege el cabello y le aporta un acabado suave y luminoso al instante.
**USO:** sobre cabello húmedo y limpio, aplicar una ampolla en medios y puntas.
Proceder al peinado como de costumbre.

• 8 estuches x 4 ampollas x 13 ml (cód. 1393)

## aceite esencial hidratante

SIN PARABENOS / SIN SULFATOS

Tratamiento concentrado **con proteínas de seda y glicerina que aporta hidratación y brillo al cabello.** Crea una capa protectora que protege el cabello y evita el encrespamiento.
**USO:** aplicar con un masaje sobre el cabello húmedo y limpio, *dejando un tiempo de exposición de 5 minutos.* Enjuagar.

• 8 estuches x 4 ampollas x 13 ml (cód. 1394)

# regenerador capilar

SIN PARABENOS / SIN SULFATOS

**Tratamiento concentrado y de choque ideal para cabellos finos o debilitados.**
Fórmula **con extractos naturales** para un tratamiento rápido y regenerador por su contenido en queratina líquida y ceramidas.
**USO:** sobre el cabello húmedo y limpio, aplicar el contenido de la ampolla en medios y puntas. Proceder al peinado.

• 8 estuches x 4 ampollas x 13 ml (cód. 1395)

Revitalizador capilar

Extracto a base de plantas naturales

Sin enjuagado

Energizante capilar

Extracto de romero

Sin enjuagado

# placenta vegetal

SIN PARABENOS / SIN SULFATOS

Tratamiento concentrado **con placenta vegetal para potenciar la energía** y normalización del cuero cabelludo y el folículo piloso.
**USO:** aplicar sobre el cuero cabelludo recién lavado, dando un ligero masaje. **No enjuagar** y proceder al secado.

• 8 estuches x 4 ampollas x 13 ml (cód. 1396)

cód. 1447 cód. 1448 cód. 1449 cód. 1450 cód. 1451 cód. 1452

MERCHANDISING
- cepillo masaje (cód. 1442)
- bolsa hairlab 40 x 50 cm. (cód. 1444)

EXPOSITORES
- Suelo (45 x 150 x 28 cm.) (cód. 1438)
- Sobremesa (25 x 42,5 x 23 cm.) (cód. 1439)

GLORIFICADORES
- Acondicionador instantáneo (cód. 1447)
- Champú multi proteínas (cód. 1448)
- Espray lisos (cód. 1449)
- Loción voluminizadora (cód. 1450)
- Champú color duradero (cód. 1451)
- Loción energizante (cód. 1452)

PÓSTER
- póster Hairlab 50 x 70 cm. (cód. 1445)

CATÁLOGO
- ES (cód. 1446)
- USA (cód. 1462)
- FR (cód. 1463)
- IT (cód. 1465)
- PT (cód. 1466)

## champús

i

| | TODO TIPO DE CABELLO | | | | | | | | TRATADO CON ALISADORES | | TRATADO | CON COLOR / FORMA | CON COLOR |
|---|---|---|---|---|---|---|---|---|---|---|---|---|---|
| IDEAL COMO | hidratación | limpieza normal | limpieza normal | limpieza normal | hidratación tallo | hidratación tallo fino | limpieza muy profunda | hidratac. reconstr. | manten. kapsfiller | manten. keratin absolut | cuidado cabello tratado | protec. color y tratamientos | color y decolorados |
| NUTRICIÓN | ◉ | ○ | - | - | ● | ● | ○ | ◉ | ● | ◐ | ◐ | ○ | ◉ |
| HIDRATACIÓN | ● | ○ | - | - | ◉ | ◐ | ○ | ◉ | ● | ◐ | ◉ | ◐ | ◐ |
| VOLUMEN | ● | ○ | ○ | ○ | ● | ◐ | ◐ | ● | ○ | ○ | ○ | ● | ◐ |
| FACILIDAD ENJUAGADO | ● | ● | ● | ● | ● | ● | ● | ● | ◐ | ● | ● | ● | ● |
| PEINABILIDAD | ● | ○ | ○ | ◐ | ● | ● | ○ | ● | ● | ◐ | ● | ● | ● |
| TACTO | ● | ○ | ○ | ○ | ● | ◉ | ○ | ● | ◉ | ◐ | ● | ◉ | ● |
| BRILLO | ● | ○ | ○ | ○ | ● | ● | ○ | ● | ● | ◉ | ● | ● | ● |
| CAPACIDAD DE LIMPIEZA | ● | ◉ | ◉ | ◉ | ◐ | ● | ◉ | ● | ● | ● | ● | ● | ◐ |
| PARABENOS | SIN | - | SIN | - | SIN | SIN | SIN | SIN | SIN | SIN | SIN | SIN | SIN |
| SULFATOS | | | | | SIN | | | | SIN | SIN | | | SIN |

## acondicionadores

i

| | TODO TIPO DE CABELLO | | | | | | | CABELLO FINO | | CABELLO GRASO | | CABELLO CON CASPA | CABELLO SECO | DESHIDRATADO | MUY CASTIGADO | COLOREADO / TRATADO | PIELES DELICADAS | SCALP CARE | RIZADO |
|---|---|---|---|---|---|---|---|---|---|---|---|---|---|---|---|---|---|---|---|
| NUTRICIÓN | ◉ | ○ | ● | ● | ◉ | ○ | ○ | ● | ◐ | ◉ | ● | ● | ◉ | ● | ● | ○ | ◐ | ◉ | ◉ |
| HIDRATACIÓN | ○ | ◐ | ● | ● | ◐ | ◐ | ○ | ◐ | ◐ | ● | ● | ● | ● | ◉ | ● | ◐ | ● | ● | ● |
| SUAVIDAD | ◐ | ◐ | ◉ | ● | ● | ○ | ● | ◐ | ● | ● | ◐ | ◐ | ● | ● | ● | ◐ | ◉ | ● | ● |
| BRILLO | ○ | ◐ | ◐ | ● | ● | ◉ | ● | ○ | ● | ● | ○ | ○ | ● | ● | ● | ◉ | ◐ | ● | ● |
| VOLUMEN | ◉ | ● | ◐ | ◐ | ◉ | ● | ◉ | ◐ | ◐ | ○ | ● | ● | ○ | ◐ | ○ | ● | ◐ | ● | ○ |
| EFECTO LAMINACIÓN | - | - | ● | ◉ | ● | - | - | - | ● | ● | - | - | ● | ◐ | ◉ | - | ○ | ○ | ● |
| REPARACIÓN | - | ◐ | ◐ | ◐ | ◐ | ○ | ○ | ◉ | ○ | ● | ◉ | ◉ | ● | ● | ◐ | ● | ◐ | ● | ● |
| DURACIÓN | ○ | ◉ | ◐ | ● | ○ | ○ | ○ | ◐ | ○ | ◐ | ● | ● | ◐ | ● | ● | ◐ | ◐ | ◐ | ◐ |
| PEINABILIDAD EN MOJADO | ○ | ○ | ● | ● | ◉ | ◐ | ● | ○ | ◉ | ● | ● | ● | ● | ● | ● | ◐ | ○ | ● | ● |
| PEINABILIDAD EN SECO | ○ | ○ | ● | ● | ● | ◐ | ● | ○ | ● | ● | ● | ● | ● | ● | ● | ● | ● | ● | ● |

| CON TRATAMIENTOS TÉCNICOS | CANOSO / DECOLORADO | DESHIDRATADO | CON CASPA | SCALP CARE | CON GRASA | CON CAÍDA | PIELES SENSIBLES | LISOS | VOLUMEN |
|---|---|---|---|---|---|---|---|---|---|
| trat. prof. cab.trat. | neutraliza reflejos amarillos | recupera hidrata folículo | tratam. caspa | tratam. profundo caspa | seborregulad. | tratam. grasa | tratam. profundo grasa | tratam. caída | tratam. profundo caída | lavado suave efecto relax | cabellos lisos | aumentar volumen |
| ● | - | ● | ○ | ● | ◉ | - | - | ● | ◉ | ● | ◐ | ◐ |
| ◉ | - | ◉ | ◉ | ◉ | ● | - | - | ◉ | ● | ● | ◐ | ◐ |
| ● | ● | ● | ● | ● | ● | ◉ | ◉ | ● | ● | ● | ◉ | ◉ |
| ● | ● | ● | ● | ● | ● | ● | ● | ● | ● | ● | ● | ● |
| ● | ● | ● | ● | ● | ● | ○ | ● | ● | ● | ● | ● | ● |
| ● | ● | ● | ● | ● | ● | ○ | ● | ● | ● | ◉ | ● | ● |
| ● | ◉ | ● | ● | ● | ● | ○ | ● | ● | ● | ● | ● | ● |
| ● | ● | ● | ● | ● | ● | ● | ● | ● | ● | ● | ● | ● |
| SIN | SIN | SIN | SIN | SIN | SIN | SIN | SIN | SIN | SIN | SIN | SIN | SIN |
| | | SIN | | | SIN | | | | | | SIN | |

◉ PUNTO FUERTE DEL PRODUCTO

● EXCELENTE

◐ MUY BUENO

○ BUENO

\- NO RECOMENDADO

## ampollas

| | SILK PLUS | CUBRE CANAS | FIJADOR DEL COLOR | ACEITE. MATIZ. DECOL. | BIOKERA GRASA | BIOKERA CASPA | BIOKERA CAÍDA | REGEN. CAPILAR | PLACENTA VEGETAL | SALERMVITAL | ACEITE ESENCIAL | PRO-QUERATINA KERAPLUS | MEGA ACONDICIONADORA | S21 BOOST | INHIBIDOR F. |
|---|---|---|---|---|---|---|---|---|---|---|---|---|---|---|---|
| CUANDO SE APLICA | durante color decolor. relaxer | durante color | durante color | mezclado con decolor. | tras el lavado | tras el lavado | tras el lavado | tras el lavado | tras el lavado | antes del secado | tras el lavado | tras el lavado | tras el lavado | tras el lavado | después depilación |
| DÓNDE APLICAR | depende producto técnico | depende producto técnico | depende producto técnico | depende producto técnico | piel cuero cabelludo | piel cuero cabelludo | piel cuero cabelludo | piel cuero cabelludo | piel cuero cabelludo | cabello | cabello | cabello | cabello | cabello | zonas piel depiladas |
| MASAJE? TIEMPO? | NO | NO | NO | NO | NO | SÍ 5 min. | SÍ 5 min. | SÍ 3 min. | SÍ 3 min. | SÍ (al cabello) | SÍ (al cabello) | SÍ (al cabello) | SÍ (al cabello) 5 min. | SÍ (al cabello) | SÍ |
| TIEMPO EXPOS. | depende color decolorac. relaxer | depende color | depende color | depende decolorac. | - | - | - | - | - | - | 5 minutos | - | 5 minutos | 5 minutos | |
| ENJUAGADO | SÍ* | SÍ* | SÍ* | SÍ* | NO | NO | NO | NO | NO | NO | SÍ | NO | SÍ | SÍ | NO |
| DOSIFICACIÓN | según color | según color | según color | según decolorac. | 1 x semana | 1 x semana | 1 x semana | 1/2 x semana | 1/2 x semana | siempre que se quiera | 1/2 x semana | 1 x lavado | 1 x lavado | 1 x semana | 1 x semana |
| DURAC. TRATAM. | decolorac. | | | | 2 meses | 2 meses | 2 meses | | | | | | | | |
| ESPECIAL PARA | tintes decolorac. relaxer | color | color | decolorac. | tratamiento intensivo grasa | tratamiento intensivo caspa | tratamiento intensivo caída | trat.choque estimulac. crecimiento | trat.choque estimulac. crecimiento | peinados cabellos largos | trat.intens. recuperac. elasticidad | protección secado planchado | reparación profunda | reparación profunda | depilación |
| NECESITA/PUEDE ACTUAR CON | color decolorac. relaxer | color | color | decolorac. | biokera grasa | biokera caspa | biokera caída | todos los champús | todos los champús | todos los champús | mascarilla germen de trigo | todos los champús | necesita mezcla con agua | salerm 21 | cera de depilación |

*PREVIA MEZCLA CON EL PRODUCTO TÉCNICO*

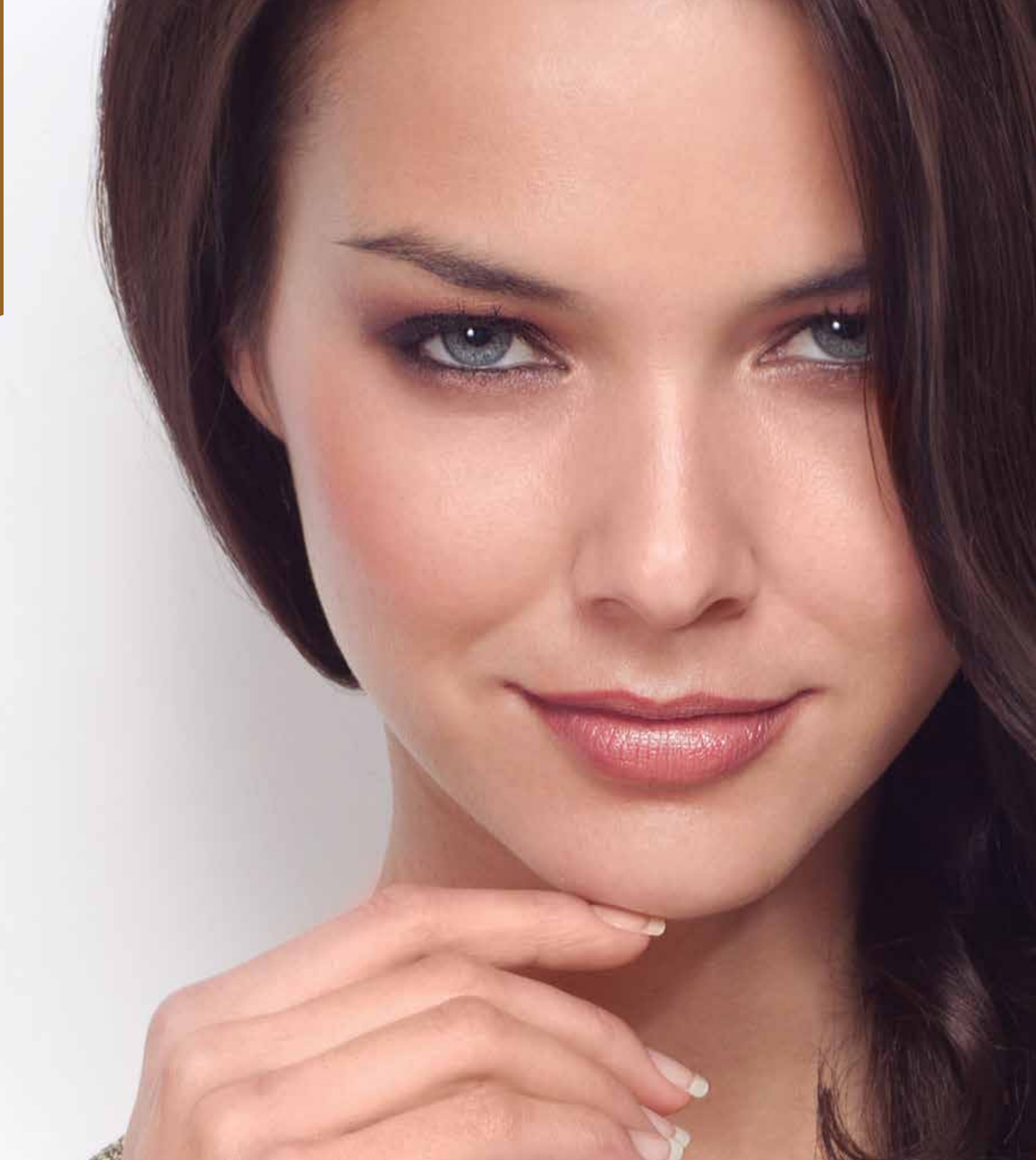

Renueva
tu cabello
con nuestras
fórmulas
únicas:
reparación
capilar
e hidratación
profunda
en cada aplicación.

# mascarilla germen de trigo

SIN PARABENOS / 100 % VEGANA

**Mascarilla nutritiva** específica para el tratamiento de los cabellos en mal estado.
**USO:** después de lavar el cabello y secarlo con una toalla, aplicar la cantidad necesaria de mascarilla distribuyéndola por el tallo capilar con un suave masaje.
• *Dejar un tiempo de exposición de 10 minutos (5 si se utiliza calor adicional)* y enjuagar con abundante agua tibia.

• 1.000 ml (cód. 798)
• 200 ml (cód. 800)
• sobre 10 ml (cód. 800S)

SEQUENCIAL HAIR CARE SYSTEM

# shampoo hi-repair

SIN PARABENOS

Champú basado en la tecnología desarrollada por Salerm Cosmetics: **SEQUENCIAL HAIR CARE SYSTEM** (cuidado secuencial del cabello) capaz de devolver las constantes correctas a los cabellos deshidratados, con deficiencias hídricas, con defectos en la estructura interna del córtex y falta de nutrientes.
**USO:** tras humedecer el cabello aplicar una pequeña cantidad de producto. Emulsionar y enjuagar.
Aplicar una segunda vez, trabajar el cabello durante 3 minutos. Enjuagar y proceder como de costumbre.

- 1.000 ml (cód. 197)
- 250 ml (cód. 186)
- 50 ml (cód. 164)

# mask hi-repair

SIN SULFATOS

**Mascarilla reconstructora de acción inmediata** basada en la tecnología desarrollada por Salerm Cosmetics: **SEQUENCIAL HAIR CARE SYSTEM** (cuidado secuencial del cabello) capaz de devolver las constantes correctas a los cabellos deshidratados, con deficiencias hídricas, con defectos en la estructura interna del córtex y falta de nutrientes.
**USO:** tras el lavado, secar con toalla.
Aplicar, *dejándolo actuar 3 min*. Enjuagar.

- 1.000 ml (cód. 162)
- 250 ml (cód. 193)
- 50 ml (cód. 167)

# finish hi-repair

SIN PARABENOS / SIN SULFATOS / 100% VEGANO

Loción de peinado que ayuda a potenciar el efecto reestructurante de Hi-Repair. Basado en la tecnología desarrollada por Salerm Cosmetics: **SEQUENCIAL HAIR CARE SYSTEM** (cuidado secuencial del cabello) capaz de devolver las constantes correctas a los cabellos deshidratados, con deficiencias hídricas, con defectos en la estructura interna del córtex y falta de nutrientes.
**USO:** pulverizar sobre cabellos secos o mojados según el efecto deseado.

- 100 ml (cód. 194)

- pack deluxe
  estuche 3 productos hi-repair
  (cód. 170)

# Salerm 21

# 21 beneficios
para tu cabello.

# salerm 21 original
# salerm 21 jazmín & ámbar

SIN SULFATOS

**Acondicionador instantáneo con o sin enjuagado** que proporciona brillo y vida a los cabellos maltratados, procesados, porosos o faltos de hidratación.
**USO Hidratante:** tras el lavado, aplicar una avellana de Salerm 21 repartida por todo el cabello. Insistir en puntas y zonas castigadas. **No enjuagar**. Peinar.
**USO Mask:** en cabellos muy castigados, aplicar entre 5 y 10 ml. • *Dejar 5 minutos.* **Enjuagar** y peinar.
**USO Protector:** para evitar roturas del cabello por enredos. Aplicar una avellana en seco y peinar.

- ORIGINAL
- 1.000 ml (cód. 5738)
- 250 ml (cód. 5737)
- 200 ml (cód. 5736)
- 100 ml (cód. 5739)
- 50 ml (cód. 2052)
- sobre 10 ml (cód. 5735S)

- JAZMÍN & ÁMBAR
  200 ml (cód. 5726)

- pack reventa 3 productos salerm 21 (cód. 5731)
- pack 2 productos shampoo + salerm 21 (cód. 1377)
- pack salerm 21 bi-phase + gummies (cód. 1432)

MERCHANDISING

EXPOSITORES
- expositor 3 productos (cód. 5744)
- expositor 3 productos PT (cód. 5742)
- expositor genérico reventa (cód. 5753)

VINILOS
- vinilo (A4) (cód. VS21AMBAR)

PÓSTER
- póster salerm 21 (A3) (cód. 5724)
- póster salerm 21 BOOST (50 x 70 cm) (cód. 1283)

FOLLETOS
- tríptico SINERGIAS ES / USA (cód. 1284)
- tríptico SINERGIAS ES / FR (cód. 1287)

cód. 5744

cód. 5753

# boost
by SALERM21

## salerm 21 boost

SIN PARABENOS

**Activos reparadores concentrados X5 que hidratan y nutren el cabello,** aportando brillo y sedosidad.
Reparan y previenen las puntas abiertas, controlando el encrespamiento.
**USO:** para una acción intensiva aplicar directamente el contenido del vial sobre el cabello limpio y húmedo (tras el lavado), *masajear,* **dejar 5 minutos** y enjuagar.

• estuche de 8 ampollas de 13 ml (cód. 5569) €

Tratamiento
REPARADOR
intensivo

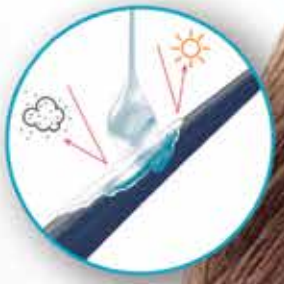

Escudo antipolución
y protector térmico

Efecto botulínico
que fortalece la fibra capilar

## salerm 21 shampoo

SIN PARABENOS

**Repara en profundidad el cabello, a la vez que lo limpia e hidrata.** Consigue un cabello mucho más sedoso, fuerte y reparado.
**Con proteínas de seda, vitamina E y Pantenol. No contiene parabenos.**
**USO:** con el cabello húmedo, aplicar una pequeña cantidad de champú. Emulsionar haciendo un suave masaje. Enjuagar.
Repetir la aplicación. Enjuagar profundamente con agua tibia y proceder al peinado como de costumbre.

- 1.000 ml (cód. 5701)
- 300 ml (cód. 5734)
- 50 ml (cód. 5730)
- sobre 10 ml (cód. 5701S)

## salerm 21 finish

SIN PARABENOS / SIN SULFATOS

Luce un cabello espectacular y lustroso con el **iluminador capilar instantáneo Salerm 21.** Resultados inmediatos para todo tipo de cabellos. No engrasa, ni apelmaza.
**Con hidrolizado de seda y Pantenol.**
**USO:** sobre cabellos húmedos aplicar una pequeña cantidad y realizar el peinado.
Sobre cabellos secos, pulverizar desde 30 cm y peinar para repartir el producto y realzar el brillo.

- 100 ml (cód. 5711)

# salerm 21 express spray

SIN PARABENOS / SIN SULFATOS

**Belleza flash todo en uno** para conseguir un cabello con resultados excepcionales de luminosidad y suavidad, reduciendo al mismo tiempo la formación de puntas abiertas.
**Con queratina y proteínas de seda.**
**Contiene protección solar para un cabello más cuidado.**
**USO:** pulverizar sobre el cabello y peinar para repartir. **No enjuagar.** Proceder como de costumbre.

- 190 ml (cód. 5733)
- 15 ml (cód. 5728)

ALL-IN-ONE

UV HAIR PROTECTION

# salerm 21 bi-phase

SIN PARABENOS / SIN SULFATOS

**Spray bifase de doble efecto con filtro UV de larga duración.**
**1. Protege la fibra capilar y el color del cabello** de la exposición solar, el cloro y el salitre.
**2. Acondiciona, repara y desenreda** de forma instantánea para un cabello suave con brillo y sin encrespamiento.
**USO:** agitar y pulverizar sobre el cabello húmedo. **No enjuagar.**

- 200 ml (cód. 5745)

## champú kids & care

SIN PARABENOS / 100% VEGANO

**Champú con aceite esencial del árbol de té de origen 100% natural, conocido por sus propiedades protectoras y calmantes.** Ideal para prevenir sorpresas en cabellos infantiles y mantener un cabello sano en general. **Apto uso frecuente.**
**USO:** humedecer el cabello con agua tibia y aplicar el champú repartiendo bien. Enjuagar y repetir la aplicación, *dejando un tiempo de exposición* antes de enjuagar.
**No aplicar en menores de 2 años.** Evitar contacto con los ojos. Si ocurre, enjuagar con abundante agua.

- 1.000 ml (cód. 3923)
- 250 ml (cód. 3922)

## spray bifase kids & care

SIN PARABENOS / SIN SULFATOS / 100% VEGANO

Spray bifase de triple acción.
**Con aceite de árbol de té 100% natural y dimeticonas, que protege el cabello de los niños de los visitantes indeseables.**
**Protección frente al calor (secador y planchas) y al sol.** Suavidad, hidratación y brillo sin residuos.
**USO:** pulverizar sobre el cabello y masajear para repartir. **No enjuagar.** Proceder como de costumbre.

- 190 ml (cód. 3993)

# ¡Súper poderes contra visitantes indeseables!

# kids &CARE

• pack champú + loción Kids & Care (cód. 3896)

• pack champú + biphase Kids & Care (cód. 3992)

## loción kids & care

SIN PARABENOS / SIN SULFATOS / 100% VEGANO

La Loción Antipiojos Salerm Cosmetics es un pediculicida que actúa frente a piojos vivos y ayuda a desprender las liendres (huevos). Su composición garantiza una elevada eficacia sin dañar ni engrasar el cabello.
**USO:** aplicar la loción Antipiojos Salerm Cosmetics sobre el cabello seco, impregnando la base y el cuero cabelludo hasta que quede bien mojado, insistiendo especialmente en la nuca y detrás de las orejas.
Realizar un ligero masaje con la yema de los dedos y *dejar actuar durante unos 30 minutos*. Proceder a lavar el cabello con un champú cosmético. Aclarar abundantemente con agua.
**En caso de persistir la infestación, repetir el mismo tratamiento al cabo de 7 días.** No utilizar en personas sensibles a sus componentes • Se recomienda iniciar el tratamiento solamente cuando se visualicen piojos vivos • Si se han utilizado con anterioridad a este producto, otros productos pediculicidas, lávese adecuadamente la cabeza con un champú cosmético • Se recomienda la utilización de lendrera o peine de púas finas y fuertes para la eliminación de las liendres • La persona infestada deberá utilizar gorros de ducha, peines, toallas, etc. de uso individual.

• 100 ml (cód. 3921)

MERCHANDISING

• Cartela champú - loción (cód. 2459)
• Cartela champú - bifase (cód. 2460)

PÓSTER

• póster champú - loción (cód. 2461)
• póster champú - bifase (cód. 2462)
• póster Lucrecia (cód. 1177)

FLYER

• flyer champú - loción (cód. 2463)
• flyer champú - bifase (cód. 2464)

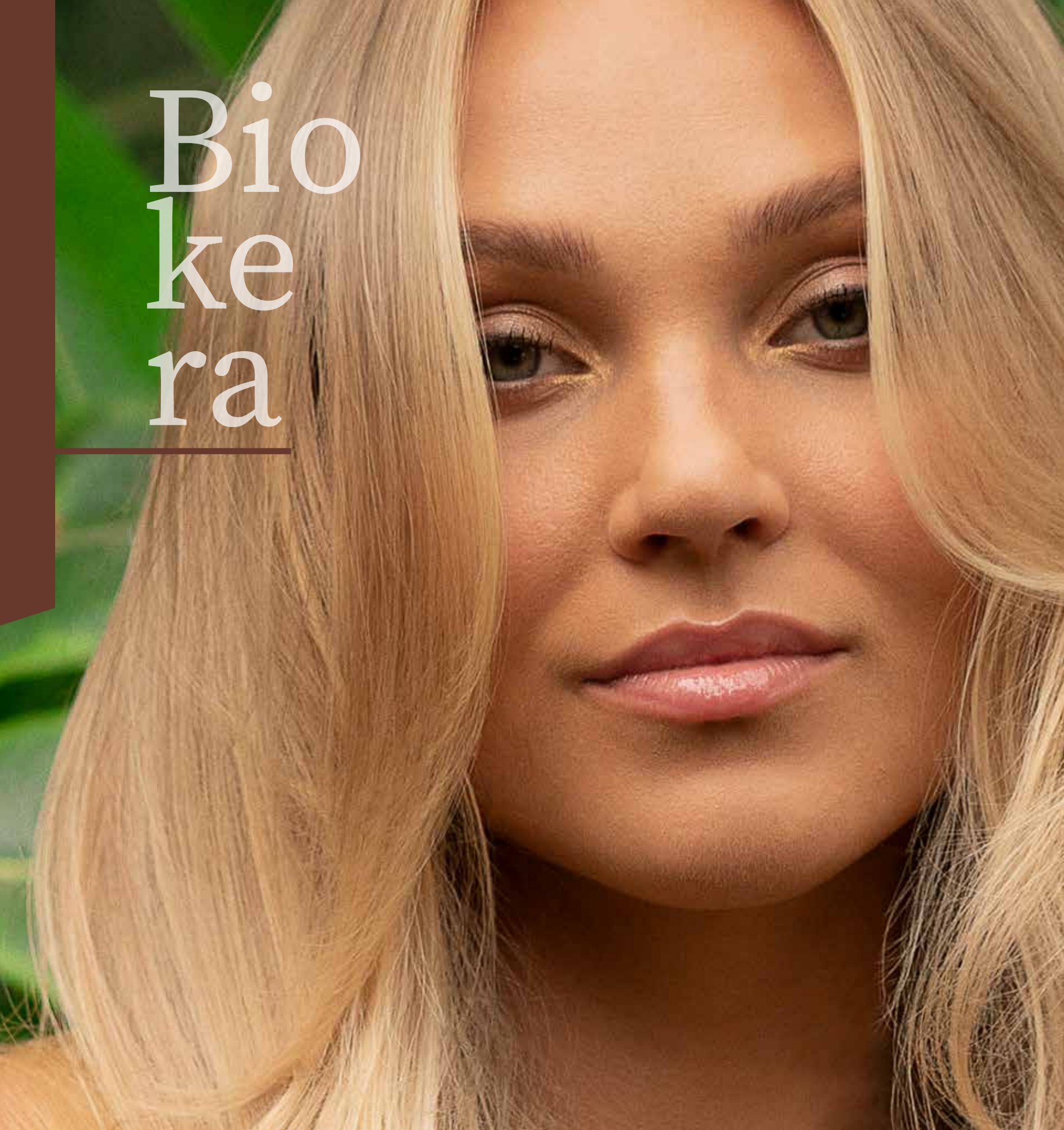

# Bio ke ra

Lo más
natural
para tu cabello.
Biokera

biokera
natura vitamins

# GUMMIES

## la forma más deliciosa de cuidarte

Frasco reciclable · Sin lactosa · Sin azúcar · Sin gluten · Fabricado en España

MERCHANDISING

EXPOSITOR
- expositor Gummies 3 x 3 (cód. vacío 1423)

VINILOS
- vinilo opaco x 3 (20 cm.) (cód. VOBIOGUX3)

FOLLETOS
- flyer gummies ES (cód. 1280)
- tríptico ES (cód. 1435)

CABELLO DESNUTRIDO

CABELLO NUTRIDO

# hair & nails gummies

SIN PARABENOS / SIN SULFATOS / 100% VEGANO

**Complemento alimenticio a base de vitaminas y minerales con edulcorantes para reforzar la salud del cabello y uñas.**

**USO:** tomar 3 gominolas en cualquier momento del día.

*Tratamiento recomendado durante un tiempo de 3 meses, obteniendo los mejores resultados a los 6 meses. Los resultados pueden variar de una persona a otra.*

• 150 g / 60 gummies (cód. 1400)

## cabello y uñas fuertes
con 9 vitaminas y 3 minerales

sabor plátano

PIEL ENVEJECIDA

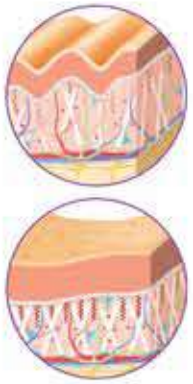

PIEL REJUVENECIDA

# beauty gummies

SIN PARABENOS / SIN SULFATOS

**Complemento alimenticio a base de vitaminas, colágeno y ácido hialurónico con edulcorantes para reforzar la salud normal de nuestra piel y la formación normal de colágeno.**

**USO:** tomar 3 gominolas en cualquier momento del día.

*Tratamiento recomendado durante un tiempo de 3 meses, obteniendo los mejores resultados a los 6 meses. Los resultados pueden variar de una persona a otra.*

• 150 g / 60 gummies (cód. 1399)

## piel saludable
con colágeno, vitamina c y ácido hialurónico

sabor mora

DAÑO OXIDATIVO

PREVENCIÓN ANTIOXIDANTE

# solar gummies

SIN PARABENOS / SIN SULFATOS

**Complemento alimenticio a base de vitaminas, carotenos y cobre, con edulcorantes para ayudar a la piel a mantener su pigmentación y a sus células a protegerse del estrés y daño oxidativo causado por el sol.**

**USO:** tomar 3 gominolas en cualquier momento del día.

*Tratamiento recomendado durante los períodos de exposición solar, recomendando iniciar el tratamiento al menos 15 días antes. Los resultados pueden variar de una persona a otra.*

• 150 g / 60 gummies (cód. 1398)

*• pack salerm 21 bi-phase + gummies (cód. 1432)

## pre-bronceado piel saludable
con betacaroteno y vitamina A

sabor naranja

# YELLOW SHOT

fresh

Fórmula
amarilla
que
repara y
protege
el cabello

# yellow shot champú

SIN PARABENOS / SIN SULFATOS / 100% VEGANO

**Champú reparador con filosofía vegana formulado con un Yellow Cocktail que repara las zonas más dañadas del cabello y las protege frente a las agresiones externas.**
Melena nutrida, con brillo y sin encrespamiento. La recarga de vitaminas y minerales... **#HitRecovery.**
**USO:** tras el lavado, aplicar sobre el cabello húmedo, *masajear*, enjuagar y proceder como de costumbre.

- 1.000 ml (cód. 1155)
- 300 ml (cód. 1154)
- sobre 10 ml champú + mascarilla (cód. 1154S-1158S)

- PACK YELLOW
  contiene: champú + mascarilla + peine (cód. 1250)

# yellow shot mascarilla

SIN PARABENOS / SIN SULFATOS / 100% VEGANO

**Mascarilla reparadora intensiva con filosofía vegana formulada con un Yellow Cocktail que repara las zonas más dañadas del cabello y las protege frente a las agresiones externas.**
Melena nutrida, con brillo y sin encrespamiento.
La recarga de vitaminas y minerales...
**#HitRecovery.**
**USO:** después del lavado, aplica el producto por todo el tallo capilar.
Peina para repartir y *deja unos minutos de tiempo de acción.*
Enjuaga con agua tibia y procede al peinado.

- 1.000 ml (cód. 1157)
- 250 ml (cód. 1158)
- sobre 10 ml shampoo + mask
  (cód. 1154S-1158S)

# yellow shot aceite

SIN PARABENOS / SIN SULFATOS / 100% VEGANO

**Aceite sublime nutritivo y reparador con filosofía vegana, potenciado con aceite de Abyssinia y Almendras. Incrementa la resistencia del cabello dañado, devolviéndole el brillo y la luminosidad natural.**
Luce una melena sin encrespamiento llena de vitaminas y minerales... **#HitRecovery.**
**USO:** aplicar 1 o 2 pulsaciones en la palma de la mano y repartir uniformemente en medios y puntas, sobre el cabello húmedo, y antes de proceder al secado como de costumbre.

- 75 ml (cód. 1159)

MERCHANDISING

EXPOSITOR
- expositor 3 productos (cód. 1181)

PÓSTER
- póster yellow shot (50 x 70) (cód. 1196)

# YELLOW SHOT
## fresh SPECIAL CURLY

CREAM

## yellow shot curly cream

SIN PARABENOS / SIN SULFATOS / 100% VEGANO

**Crema de rizos** vegana concebida como un tratamiento que cuida la estructura interna y externa del rizo, eliminando el encrespamiento y aportando una ligera definición.
**Rizos saludables, elásticos y definidos. Sin sulfatos, parabenos, ni siliconas.**

- 300 ml (cód. 1213)

BOOSTER

## yellow shot curly booster

SIN PARABENOS / SIN SULFATOS / 100% VEGANO

**Gel potenciador de rizos, profundamente hidratante.**
Fijación natural para lograr unos rizos definidos, elásticos y con volumen. **Sin sulfatos, parabenos, ni siliconas.**

- 300 ml (cód. 1214)

MERCHANDISING

- peine curly (cód. 1226)
- toalla micro fibra 50 x 90 cm. (cód. 1970)

VINILOS

- vinilo curly (20 cm.) (cód. VOBIOFRESHCU)

FOLLETO CURLY

- ES / FR (cód. 1227)
- ES / USA (cód. 1228)
- ES / IT (cód. 1229)
- ES / PT (cód. 1230)
- ES / RU (cód. 1231)

# El cuidado de tus rizos de la forma más natural basada en el método curly.

# VIOLET SHOT

*fresh*

Línea que previene el envejecimiento y la oxidación.

Cuenta con pigmento violeta y azul para eliminar los reflejos naranjas y amarillos.

# violet shot ultra-violet champú

SIN PARABENOS / SIN SULFATOS / 100% VEGANO

**Champú matizador** de filosofía vegana con pigmentos violetas y azules. Violet Cocktail que fortalece e ilumina el cabello.
**Especialmente indicado para cabellos rubios, con mechas o decolorados.**
**Con aroma natural de lavanda y frutos silvestres.**
**#ForeverBlonde**
**USO:** aplicar sobre el cabello húmedo, **con la ayuda de guantes.** *Masajear y dejar actuar los minutos necesarios según la altura del color del cabello y el grado de matización deseado* antes de enjuagar.

- 1.000 ml (cód. 1162)
- 300 ml (cód. 1161)
- sobre 10 ml (cód. 1161S)

| fresh | EXPRESS | INTENSIVE |
|---|---|---|
| TONE 8-10 | 1-3 min. | 3-6 min. |
| TONE 5-7 | 3-6 min. | 4-8 min. |

Los tiempos indicados son aproximados y debe adecuarse siempre al diagnóstico previo del profesional

MERCHANDISING

EXPOSITOR
- expositor violet shot (cód. 1180)

PÓSTER
- póster violet shot (50 x 70) (cód. 1197)

# violet shot mascarilla

SIN PARABENOS / SIN SULFATOS / 100% VEGANO

**Mascarilla acondicionadora de filosofía vegana con pigmentos violetas y azules que matizan los subtonos indeseados.**
Violet Cocktail que nutre e ilumina el cabello.
**Terapia reparadora con pigmentos matizadores indicada para cabellos rubios, con mechas o decolorados. #ForeverBlonde.**
**USO:** aplicar sobre el cabello húmedo, **con la ayuda de guantes.** *Masajear y dejar actuar los minutos necesarios según la altura del color del cabello y el grado de matización deseado* antes de enjuagar.

- 200 ml (cód. 1164)

# violet shot champú

SIN PARABENOS / SIN SULFATOS / 100% VEGANO

**Champú de mantenimiento con filosofía vegana que prolonga la matización natural del cabello.**
Formulado con un Violet Cocktail que nutre e ilumina el cabello, evitando matices indeseados.
**El cuidado perfecto para cabellos rubios, con canas, mechas o decolorados.**
**#ForeverBlonde.**
**USO:** aplicar sobre el cabello húmedo y *masajear.*
*Dejar actuar de 1 a 5 minutos según el grado de matización deseado.*
Enjuagar y repetir la acción si es necesario.

- 300 ml (cód. 1163)

# Hidrata, nutre y detoxifica.

Línea purificante y detoxificante que

## combate el estrés

de nuestro día a día.

# green shot champú

SIN PARABENOS / SIN SULFATOS / 100% VEGANO

**Champú con filosofía vegana que hidrata, limpia y detoxifica profundamente.**
Formulado con un Green Cocktail de **aloe vera, menta, manzana y té verde, para un cabello con más vitalidad, hidratación y frescor.** Sin sulfatos. **Aroma de manzana para una experiencia... Yummy!**
**USO:** con el cabello húmedo, aplicar una pequeña cantidad de champú. Emulsionar haciendo *un suave masaje*. Enjuagar.
Repetir la aplicación si es necesario.

- 4.000 ml (cód. 3049) *
- 300 ml (cód. 3048)
- 100 ml (cód. 3551)

# green shot bálsamo

SIN PARABENOS / SIN SULFATOS / 100% VEGANO

**Bálsamo con filosofía vegana de efecto hidratante y detoxificante.**
Formulado con un Green Cocktail de **aloe vera, menta, manzana y té verde para un cabello con más vitalidad, suavidad e hidratación. Aroma de manzana para una experiencia... Yummy!**
**USO:** tras el lavado, aplicar sobre el cabello húmedo, *masajear,* enjuagar y proceder como de costumbre.

- 4.000 ml (cód. 3051) **
- 300 ml (cód. 3050)

MERCHANDISING

- bolsa yute (cód. 1008)

EXPOSITOR
- expositor 2 productos (cód. 1007)

VINILO SALÓN SOSTENIBLE
(cód. VOBIOFRESH)

PÓSTER
- póster green shot (50 x 70) (cód. 1041)

FLYER
- ES / USA (cód. 1042)

CATÁLOGO FRESH
- ES / USA (cód. 1187)
- ES / PT (cód. 1188)
- ES / IT (cód. 1189)
- ES / FR (cód. 1190)
- ES / RU (cód. 1191)

# ar gár

MERCHANDISING

EXPOSITOR

- expositor 1 unidad glorificador (cód. 5666)
- expositor 6 unidades (cód. 5669)

## champú argán

SIN PARABENOS / SIN SULFATOS

**Champú con aceite de argán, glicerina, queratina y derivado del guar con efecto antioxidante y protector.**
Proporciona una hidratación natural con un brillo espectacular.
**USO:** humedece el cabello con agua tibia y aplica el champú repartiendo bien, realizando un primer lavado. Enjuaga y repite la aplicación • *Deja unos minutos de tiempo de exposición* y enjuaga con agua.

- 1.000 ml (cód. 3002)
- 300 ml (cód. 3001)
- 50 ml (cód. 3026)
- sobre 10 ml shampoo + mask (cód. 3001S-3003S)

## arganology

SIN PARABENOS / SIN SULFATOS / 100% VEGANO

**Recupera una fórmula original basada en aceites de argán y algodón y creada por los alquimistas del antiguo Al-Ándalus.**
Un secreto de belleza natural que Salerm Cosmetics rescata en exclusiva para devolver al cabello su extraordinario brillo, suavidad y luminosidad. Revitaliza y fortalece el cabello maltratado • **Textura terciopelo • Rápida absorción. No graso.**
**USO:** aplicar una pequeña cantidad en la palma de la mano y aplicar sobre el cabello, una vez lavado. **No enjuagar.** Peinar como de costumbre.

- 125 ml (cód. 1719)
- 60 ml (cód. 1720)
- estuche de 12 ampollas de 10 ml (cód. 1710)

## mascarilla argán

SIN PARABENOS / SIN SULFATOS

**Mascarilla con aceite de argán, glicerina y queratina que devolverá la luminosidad, hidratación y cuerpo al cabello** perdidos por el paso del tiempo y los agentes externos.
**USO:** después del lavado, aplica el producto por todo el tallo capilar, sin tocar el cuero cabelludo.
Peina para repartir y *deja unos minutos de tiempo de acción.*
Enjuaga con agua tibia y procede al peinado.

- 200 ml (cód. 3003)
- 50 ml (cód. 3027)
- sobre 10 ml shampoo + mask (cód. 3001S-3003S)

# grapeology

SIN PARABENOS / SIN SULFATOS / 100% VEGANO

**El aceite a base de pepita de uva nutre e hidrata en profundidad.** Es rico en antioxidantes, mejora el brillo del cabello y previene los daños de los agentes externos. Actúa como **reparador capilar y protector de la queratina,** previniendo el envejecimiento del cabello. Rápida absorción, sin residuos. **Con filtro solar.**

**USO:** poner una pequeña cantidad en la palma de la mano y aplicar sobre el cabello, una vez lavado y peinar como de costumbre.

- 60 ml en estuche individual (cód. 1723)
- 60 ml en estuche expositor (cód. 1728)
- estuche de 12 ampollas de 10 ml (cód. 1725)

gra peo lo gy

# mascarilla grapeology

SIN PARABENOS / SIN SULFATOS / 100% VEGANO

**Acondiciona el cabello en profundidad, a la vez que lo nutre e hidrata.**

**Su fórmula con aceite de pepita de uva es rica en antioxidantes,** con propiedades protectoras frente a la oxidación y el envejecimiento capilar. Aporta un extra de cuerpo, fuerza y suavidad al cabello.

**USO:** después del lavado, aplica el producto por todo el tallo capilar, sin tocar el cuero cabelludo.

Peina para repartir y *deja unos minutos de tiempo de acción.* Enjuaga con agua tibia y procede al peinado.

- 200 ml (cód. 1730)
- 50 ml (cód. 1732)

# champú grapeology

SIN PARABENOS / 100% VEGANO

**Limpia el cabello de una forma suave, a la vez que lo nutre e hidrata.** Los micronutrientes y antioxidantes procedentes del **aceite de pepita de uva** actúan como reparadores y protectores de la fibra capilar, ayudando a prevenir la oxidación y el envejecimiento del cabello.

**USO:** humedece el cabello con agua tibia y aplica el champú repartiendo bien, realizando un primer lavado. Enjuaga y repite la aplicación. *Deja unos minutos de tiempo de exposición* y enjuaga con agua.

- 1.000 ml (cód. 1734)
- 300 ml (cód. 1729)
- 100 ml (cód. 1731)

- PACK GRAPEOLOGY contiene: champú + grapeology (cód. 1373)

MERCHANDISING

EXPOSITOR
- expositor 3 productos (cód. 4350)

CATÁLOGO
- español (cód. 4336)

# scalp care

## champú miel scalp care

SIN PARABENOS / SIN SULFATOS

Receta reconstituyente con las virtudes ancestrales de la **miel de abejas melíferas,** procedente de apicultura ecológica, ideal **para cueros cabelludos sensibles o problemáticos.** Fórmula sin sulfatos que elimina la contaminación, el sebo y la caspa que obstruyen el folículo piloso, protegiendo y devolviendo el equilibrio natural al cuero cabelludo.

**USO:** humedece el cabello con agua tibia y aplica el champú repartiendo bien, realizando un primer lavado. Enjuaga y repite la aplicación • *Deja unos minutos de tiempo de exposición* y enjuaga con agua.

• 1.000 ml (cód. 3045)
• 300 ml (cód. 3042)

## mascarilla miel scalp care

SIN PARABENOS / SIN SULFATOS

Mascarilla reconstituyente con las virtudes ancestrales de la **miel de abejas melíferas,** procedente de apicultura ecológica, ideal **para cueros cabelludos sensibles o problemáticos.** Con propiedades nutritivas y equilibradoras del cabello y cuero cabelludo, para devolverle su bienestar natural. Formulado **con aceite de semilla de chía** (Salvia hispánica) que aporta un extra de nutrición y cuidado.

**USO:** después del lavado, aplica el producto por todo el tallo capilar. Peina para repartir y *deja unos minutos de tiempo de acción.* Enjuaga con agua tibia y procede al peinado.

• 200 ml (cód. 3043)

## sérum scalp care sos remedy

SIN PARABENOS / SIN SULFATOS

Sérum específico para cuero cabelludo sensible que **combate picores, rojeces, irritaciones** y cualquier otra molestia relacionada.
Formulado con los componentes activos de la **jalea real y el extracto de sauce**, reconocidos por sus propiedades nutritivas, calmantes y relajantes.

**USO:** después del lavado del cabello, aplica el contenido de **dos pipetas** repartiendo bien sobre el cuero cabelludo. *Masajea suavemente* sin movimientos bruscos.
**No enjuagar.** Procede como de costumbre.

• 45 ml en estuche individual (cód. 3044)

# caspa

## champú específico caspa

SIN PARABENOS / 100% VEGANO

**Champú que regula la aparición de la caspa gracias al piritionato de zinc y al aceite de lino.** Ayuda a obtener el cuero cabelludo normalizado evitando la reaparición de la caspa.

**USO:** humedece el cabello con agua tibia y aplica el champú repartiendo bien, realizando un primer lavado. Enjuaga y repite la aplicación • *Deja unos minutos de tiempo de exposición* y enjuaga con agua.

• 1.000 ml (cód. 3009)
• 300 ml (cód. 3008)

## mascarilla específica caspa

SIN PARABENOS / SIN SULFATOS / 100% VEGANO

**Mascarilla específica para el cuidado de los cabellos con caspa.**

**Además de acondicionadores, incorpora piritionato de zinc y aceite de lino** que actúan de manera conjunta para mantener el cuero cabelludo y el cabello sin caspa por más tiempo.

**USO:** después del lavado, aplica el producto por todo el tallo capilar y el cuero cabelludo.

Peina para repartir y *deja unos minutos de tiempo de acción.*

Enjuaga con agua tibia y procede al peinado.

• 200 ml (cód. 3011)

## tratamiento específico caspa

SIN PARABENOS / SIN SULFATOS / 100% VEGANO

**Loción de efecto inmediato contra la descamación del cuero cabelludo.**

**Su fórmula especifica con piritionato de zinc y aceite de lino** asegura un cuero cabelludo y cabello sin caspa entre lavados.

**USO:** realiza un lavado previo de champú específico para la caspa. **Agita antes de usar** y reparte el contenido de todo el vial por el cuero cabelludo.

Realiza un *ligero masaje, en movimiento de "grapa"* o absorción y **sin enjuagar,** procede al peinado de forma acostumbrada.

• 6 ampollas de 10 ml (cód. 3010)

# gra sa

## champú específico grasa

SIN PARABENOS / 100% VEGANO

Champú con una base tensioactiva suave ideal para una limpieza delicada del cabello graso. **Formulado a base de extracto de levadura de cerveza que posee propiedades seborreguladoras.**
**USO:** humedece el cabello con agua tibia y aplica el champú repartiendo bien, realizando un primer lavado. Enjuaga y repite la aplicación.
• *Deja unos minutos de tiempo de exposición* y enjuaga con agua.

• 1.000 ml (cód. 3013)
• 300 ml (cód. 3012)

## mascarilla específica grasa

SIN PARABENOS / SIN SULFATOS / 100% VEGANO

Mascarilla acondicionadora que ayuda a mantener el cabello limpio por más tiempo. Fórmula muy ligera enriquecida **con levadura de cerveza que aporta acondicionamiento y fuerza,** actúa como seborregulador de cuero cabelludo.
**USO:** después del lavado, aplica el producto por todo el tallo capilar y el cuero cabelludo. Peina para repartir y *deja unos minutos de tiempo de acción.*
Enjuaga con agua tibia y procede al peinado.

• 200 ml (cód. 3017)

## tratamiento intensivo grasa

SIN PARABENOS / SIN SULFATOS / 100% VEGANO

Loción intensiva formulada **con proteínas y aminoácidos** procedentes de activos que ayudan a evitar el exceso de grasa y mantienen el cabello limpio por más tiempo. **Sin efecto rebote.**
**USO:** realiza un lavado previo de champú específico para la grasa.
Reparte el contenido de **todo el vial** por el cuero cabelludo con un ligero *masaje, en movimiento de "grapa" o absorción.* Evita movimientos bruscos. **Sin enjuagar**, procede al peinado de forma acostumbrada.

• 6 ampollas de 10 ml + 2 aplicadores (cód. 3015)

# caí da

• PACK CAÍDA 2 PRODUCTOS
contiene: champú + loción
(cód. 1374)

• PACK CAÍDA 3 PRODUCTOS
contiene: champú + loción + spray
(cód. 1202)



## champú específico caída

SIN PARABENOS / 100% VEGANO

**Champú suave de acción refrescante formulado con extracto de ginkgo biloba.** Estimula la regeneración y revitalización del cabello.
**USO:** humedece el cabello con agua tibia y aplica el champú repartiendo bien, realizando un primer lavado. Enjuaga y repite la aplicación • *Deja unos minutos de tiempo de exposición* y enjuaga con agua.

• 1.000 ml (cód. 3005)
• 1.000 ml *especial USA* (cód. 3005EX)

• 300 ml (cód. 3004)
• 300 ml *especial USA* (cód. 3004EX)

## spray voluminizante

SIN PARABENOS / SIN SULFATOS / 100% VEGANO

Vaporizador **de uso diario con una combinación de vitaminas, activos revitalizadores y extracto de ginseng** que aumenta la vigorosidad del bulbo piloso y estimula la regeneración de todo el cabello.
**USO:** reparte el producto por toda la cabeza incidiendo en el cuero cabelludo. *Realiza un masaje,* empezando por la nuca hacia el frontal con movimientos rotatorios y suaves. Aplica ahora una cierta cantidad por el resto de la cabellera. Peina con normalidad. De aplicación diaria.

• 300 ml (cód. 3007)

## loción intensiva especifica caida

SIN PARABENOS / SIN SULFATOS / 100% VEGANO

Loción intensiva formulada **con extracto natural de ginseng, vitaminas y ginkgo biloba que revitaliza y aporta nutrientes para estimular la regeneración de cabello.** Proporciona un efecto termoactivo para aumentar la absorción de sus principios activos.
**USO:** aplicar sobre el cuero cabelludo y cabello. Efectuar un *masaje de rotación* comenzando por la nuca y hacia el frontal. **No enjuagar.** Proceder al peinado como de costumbre.

• 6 ampollas de 10 ml + 2 aplicadores (cód. 3006)
*especial USA* (cód. 3006EX)

# tra ta dos

## champú cabellos tratados

SIN PARABENOS / 100% VEGANO

Champú **con aceite de macadamia y de frambuesa** que aporta nutrientes y antioxidantes.
Formulado a base de un activo que protege el color y ayuda a recuperar la fibra capilar.
**USO:** humedece el cabello con agua tibia y aplica el champú repartiendo bien, realizando un primer lavado. Enjuaga y repite la aplicación.
• *Deja unos minutos de tiempo de exposición* y enjuaga con agua.

• 1.000 ml (cód. 3023)
• 300 ml (cód. 3022)

## mascarilla cabellos tratados

SIN PARABENOS / SIN SULFATOS / 100% VEGANO

Mascarilla formulada a base de un activo protector del color y reparador de la fibra capilar de los cabellos tratados.
**Gracias a su alta concentración en aceites ricos en antioxidantes y nutrientes mejora el aspecto del cabello.**
**USO:** después del lavado, aplica el producto por todo el tallo capilar, **sin tocar el cuero cabelludo.**
Peina para repartir y *deja unos minutos de tiempo de acción.*
Enjuaga con agua tibia y procede al peinado.

• 200 ml (cód. 3024)

# hidratante

• maletín con microcámara
y complementos
+ programa de análisis
(cód. 768)

## champú hidratante

SIN PARABENOS / SIN SULFATOS / 100% VEGANO

Champú ideal para cabellos con necesidades de hidratación. **Incorpora un activo hidratante de larga duración y aceite de germen de trigo** que aporta al cabello manejabilidad, suavidad y brillo.

**USO:** humedece el cabello con agua tibia y aplica el champú repartiendo bien, realizando un primer lavado. Enjuaga y repite la aplicación • *Deja unos minutos de tiempo de exposición* y enjuaga con agua.

• 1.000 ml (cód. 3020)
• 300 ml (cód. 3019)
• sobre 10 ml champú + mask (cód. 3019S-3021S)

## mascarilla hidratante

SIN PARABENOS / 100% VEGANO

Mascarilla que aporta hidratantes de larga duración. Recupera los cabellos deshidratados y aumenta el brillo.

**Formulada con aceite de germen de trigo y activos protectores del cabello.**

**USO:** después del lavado, aplica el producto por todo el tallo capilar, **sin tocar el cuero cabelludo**. Peina para repartir y *deja unos minutos de tiempo de acción*. Enjuaga con agua tibia y procede al peinado.

• 1.000 ml (cód. 3025)
• 200 ml (cód. 3021)
• sobre 10 ml champú + mask (cód. 3019S-3021S)

MERCHANDISING
• bol (cód. 5672)
• paletina (cód. 5673)
• bolsa biokera 25 x 35 cm. (cód. 5524)

EXPOSITOR
• expositor Eco-Friendly 50 x 37 x 165 cm. (cód. 5675)

CATÁLOGO
• ES (cód. 4324)
• FR (cód. 6190)

# Acabados

Los productos de
# acabado
los ponemos nosotros,
# los límites tú...

# express lac 03

SIN PARABENOS / SIN SULFATOS / 100% VEGANO

**LACA DE FIJACIÓN FUERTE.**

**Laca de fijación exprés** con un sistema exclusivo (MDS) para un pulverizado extra fino.
Este sistema garantiza un secado ultra rápido y un reparto homogéneo y muy eficiente, sin residuos.
**USO:** vaporizar uniformemente a una distancia entre 25-30 cm.

• 650 ml (cód. 3409F)

**(MDS): Sistema micro gotas.**

# pro lac 03

SIN PARABENOS / SIN SULFATOS / 100% VEGANO

**LACA DE FIJACIÓN FUERTE SIN GAS.**

Laca progresiva sin gas con efecto antihumedad y activos para la conservación del color.
Propiedades antioxidantes gracias al **extracto de células madre de la planta del algodón.**
**Contiene filtro de protección solar.**
**USO:** aplicar sobre cabello seco a unos 30 cm.

• 300 ml (cód. 2105)

## extreme lac 04

SIN PARABENOS / SIN SULFATOS / 100% VEGANO

LACA DE FIJACIÓN EXTRA FUERTE.

**Laca 360º para trabajar en cualquier posición.** Pensada para peinados que precisen **máxima fijación** y toques finales. Con efecto antihumedad y activos para la conservación del color. Propiedades antioxidantes gracias al **extracto de células madre de la planta del algodón. Contiene filtro de protección solar.**

**USO:** vaporizar uniformemente a una distancia entre 25 - 30 cm.

• 405 ml (cód. 2100)

## nature lac 03

SIN PARABENOS / SIN SULFATOS / 100% VEGANO

LACA DE FIJACIÓN FUERTE.

Acabado final fuerte y brillante **sin dejar residuos**, seca rápidamente y deja un cabello de tacto suave y natural.

**USO:** después de realizar el peinado, vaporizar uniformemente a una distancia entre 25-30 cm del cabello.

• 650 ml (cód. 3400F)

## strong lac 03

SIN PARABENOS / SIN SULFATOS / 100% VEGANO

LACA DE FIJACIÓN FUERTE.

**Laca de secado rápido 360º para trabajar en cualquier posición.** Con efecto antihumedad y activos para la conservación del color. Propiedades antioxidantes gracias al **extracto de células madre de la planta del algodón. Contiene filtro de protección solar.**

**USO:** vaporizar uniformemente a una distancia entre 25 - 30 cm.

• 405 ml (cód. 2103)

• 405 ml *especial USA* (cód. 2103U)

# geles

## ice gel 03

SIN SULFATOS / 100% VEGANO

**GEL DE MODELADO DE FIJACIÓN FUERTE.**

**Gel que permite crear cualquier tipo de peinado.**
Nace de la fusión de los geles de última generación y las ceras de modelado más radicales, **creando un equilibrio perfecto entre fijación e hidratación.**
**USO:** aplicar sobre cabello húmedo y dejar que fluya tu imaginación.

- 500 ml (cód. 2110)
- 200 ml (cód. 2109)
- sobre 10 ml (cód. 2109S)

## wet gel rock 04

SIN PARABENOS / SIN SULFATOS / 100% VEGANO

**GEL DE FIJACIÓN EXTRA FUERTE EFECTO MOJADO.**

**Gel de peinado flexible, resistente y con efecto memoria.**
**Con propiedades** energizantes y antioxidantes **de la cafeína.**
Secado rápido con efecto mojado. No deja residuos.
**USO:** aplicar sobre cabello húmedo utilizando técnicas de marcado estático.

- 500 ml (cód. 2111)
- 200 ml (cód. 2113)

## wet gel + 02

SIN PARABENOS / SIN SULFATOS / 100% VEGANO

**GEL DE FIJACIÓN MEDIA EFECTO MOJADO.**

**Gel de peinado flexible, resistente y con efecto memoria.**
**Con propiedades** energizantes y antioxidantes **de la cafeína.**
Secado rápido con efecto mojado. No deja residuos.
**USO:** aplicar sobre cabello húmedo utilizando técnicas de marcado estático.

• 200 ml (cód. 2112)

# ceras

## matt clay 02

SIN PARABENOS / SIN SULFATOS

**ARCILLA MATE DE FIJACIÓN MEDIA.**

**Arcilla diseñada para peinar y crear looks con efecto mate.**
Ideal para cabellos medios y medios largos. Fijación flexible de larga duración. Además aporta hidratación y acondicionamiento.
**USO:** aplicar en cabello seco directamente con tus manos.

• 125 ml (cód. 2114)

## matt wax 03

SIN PARABENOS / SIN SULFATOS

**CERA MATE DE FIJACIÓN FUERTE.**

**Cera diseñada para peinar, crear y texturizar.**
Aporta hidratación y acondicionamiento. Efecto de larga duración.
**USO:** aplicar en cabello seco directamente con tus manos.

• 50 ml (cód. 2106)

# volumen

## volume mousse 02

SIN PARABENOS / SIN SULFATOS / 100% VEGANO

MOUSSE VOLUMEN DE FIJACIÓN MEDIA.

Mousse formulada **con ácido hialurónico y activos para la protección del color.**

Fijación flexible y resistente con efecto antihumedad.

Aporta volumen extra e hidratación en cabellos finos. De absorción rápida y sin residuos. **Contiene filtro de protección solar.** Sin alcohol. **USO: agitar antes de usar.** Aplicar sobre cabello húmedo. No enjuagar.

• 405 ml (cód. 2101)

## volume spray 02

SIN PARABENOS / SIN SULFATOS / 100% VEGANO

**SPRAY VOLUMINIZADOR DE RAÍZ DE FIJACIÓN MEDIA.**

**Spray que levanta la raíz aportando volumen sin apelmazar el cabello.**

Tecnología activada por calor y termo-protectora. Larga duración sin residuos. Resistente a la humedad.

**USO:** agitar antes de usar. Aplicar sobre la raíz con el cabello húmedo. Con un cepillo y el secador, levantar las raíces para conseguir el efecto volumen deseado.

- 250 ml (cód. 2104)
- 250 ml *especial cabellos blancos y decolorados* (cód. 2117)

## volume dust 01

SIN PARABENOS / SIN SULFATOS / 100% VEGANO

**POLVO MATIFICADOR.**

**Polvos de peinado volumen y densidad.**

**USO:** aplicar sobre raíz y crear la forma deseada.

- 10 g (cód. 2115)

# rizos

MERCHANDISING

CATÁLOGO
- ES / FR (cód. 4246)
- ES / D (cód. 4249)

## curl mousse 04

SIN PARABENOS / SIN SULFATOS / 100% VEGANO

**MOUSSE RIZOS DE FIJACIÓN EXTRAFUERTE.**
Mousse de máxima fijación y absorción rápida. Larga duración sin dejar residuos.
**Enriquecida con ácido hialurónico para unos rizos bien definidos e hidratados.**
Con efecto antihumedad **y activos para la protección del color.** Sin alcohol.
**USO: agitar antes de usar.** Aplicar sobre cabello húmedo. No enjuagar.

- 405 ml (cód. 2102)

## curl foam 02

SIN PARABENOS / SIN SULFATOS

**ESPUMA DE RIZOS DE FIJACIÓN MEDIA.**
**Espuma ligera para crear rizos definidos, flexibles, naturales e hidratados.** Con propiedades tratantes y reparadoras gracias al complejo de queratinas **Kera-3 System.** Tecnología activada por calor y termo-protectora. Larga duración sin residuos.
**USO:** aplicar sobre cabello lavado húmedo o sobre cabello seco. Activa el producto con secador o planchas para resultados increíbles.

- 200 ml (cód. 2108)

# liss foam 01

SIN PARABENOS / SIN SULFATOS

**ESPUMA DE ALISADO DE FIJACIÓN SUAVE.**

**Elimina el encrespamiento, facilitando y mejorando el resultado del alisado con plancha o secador,** al tiempo que trata y repara en profundidad el cabello gracias al complejo de queratinas **Kera-3 System.** Tecnología activada por calor y termo-protectora.
Larga duración sin residuos.
**USO:** agitar antes de usar. Aplicar sobre cabello lavado húmedo o sobre cabello seco.
Activa el producto con secador o planchas para resultados increíbles.

• 200 ml (cód. 2107)

# otras lacas

# hair spray

SIN PARABENOS / SIN SULFATOS / 100% VEGANO

**Laca de acabado con efecto anti humedad.**
**USO:** después de realizar el peinado, vaporizar uniformemente a una distancia de entre 25 a 30 centímetros del cabello.

• 1.000 ml (cód. 348)

# hi-repair

SIN PARABENOS / SIN SULFATOS

**La primera laca que repara el cabello y lo protege del sol, además de fijar.** Con su nivel de fijación extra fuerte, Hi-Repair ofrece cientos de posibilidades para cambiar de look y mantener el peinado por más tiempo.
**USO:** aplicar el producto con breves pulsaciones tras el peinado final.

• 1.000 ml
  fuerza 3 (cód. 481A)
  fuerza 5 (cód. 483A)
  fuerza 5 *especial USA* (cód. 483U)

• 650 ml
  fuerza 5 (cód. 482U)

• 100 ml
  fuerza 3 (cód. 351A)

# laca salerm cosmetics

SIN PARABENOS / SIN SULFATOS / 100% VEGANO

**Laca de acabado con efecto anti humedad. Fuerza normal y fuerte.**
**USO:** aplicar el producto con breves pulsaciones tras el peinado final.

• 1.000 ml
  normal (cód. 476)
  fuerte (cód. 481)

• 650 ml
  normal (cód. 479)
  fuerte (cód. 480)

i

| aplicar sobre cabello húmedo / aplicar sobre cabello seco | 1 2 3 4 | 1 2 3 4 5 6 7 8 | 1 2 3 4 5 6 7 | | |
|---|---|---|---|---|---|
| **NOMBRE DE FAMILIA** | **ESPUMAS** | **LACAS** | **GELES / FIJADORES** | **REPARADORES BRILLO** | **FÁCIL PEINADO** |
| DOSIFICACIÓN | una cantidad del tamaño de una pelota de ping-pong | fijación progresiva, a más producto mayor fuerza | 1.- fijación progresiva<br>2.- según cabello<br>3 - 4 - 5 - 6 - 7.- una cantidad del tamaño de una avellana | 3 ó 4 gotas | 10 ó 12 pulsaciones |
| SOBRE CABELLO... | 💧 ✖ 💧 💧 | ✖ | 💧 ✖ 💧 💧 💧 ✖ ✖ | 💧 ✖ | 💧 |
| FIJACIÓN | 1.- ligera (01)<br>2.- media (02)<br>3.- media (02)<br>4.- extra fuerte (04) | 1 - 2 - 3 - 4.- fuerte (03)<br>5.- extra fuerte (04)<br>6.- fuerte (03) / extra fuerte (04)<br>7.- media (02)<br>8.- media (02) / fuerte (03) | 1.- media (02)<br>2.- ligera (01)<br>3.- media (02)<br>4.- fuerte (03)<br>5.- extra fuerte (04)<br>6.- media (02)<br>7.- fuerte (03) | sin fijación, solo reparación y brillo | baja |

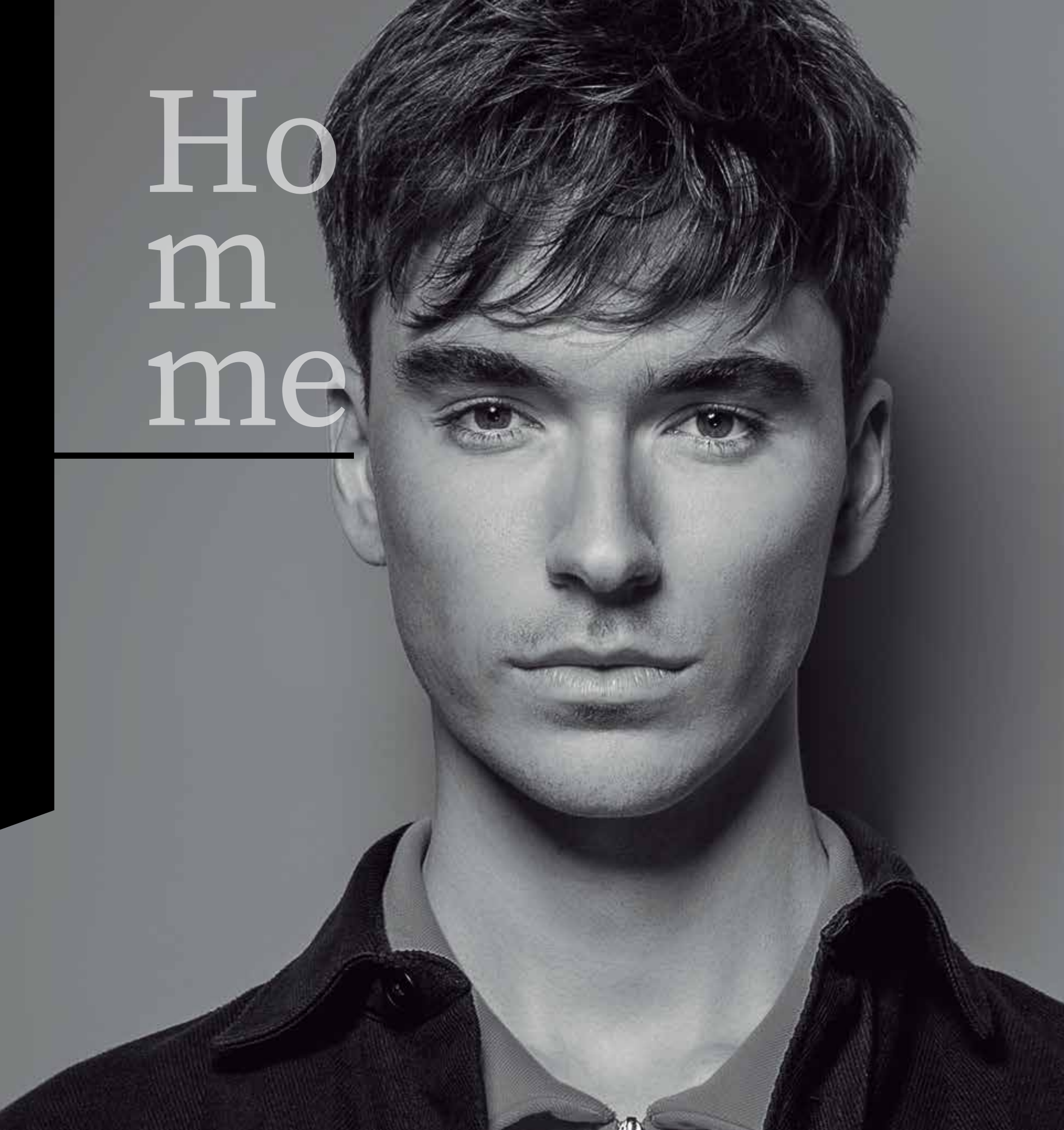
Ho
m
me

Salerm
COSMETICS
HOMME

# Más que barbas.

*Barber line*
*since 1950*

# Nos gusta la barbería, cuidar la barba y el bigote, pero también el cabello y cuidar de la piel.

Salerm
COSMETICS
HOMME
Cs
gray hair shampoo
champú cabellos blancos
Barber line
Wx
hair & beard wax
cera de cabello & barba
As
after shave
gel para después del afeitado
Bw
BARBER WATER
Eo
beard oil
aceite de barba
Sh
strong hair spray
laca fuerte
Sd
styling dust
polvos de peinado

## champú exfoliante

100% VEGANO

**Tratamiento de choque específico para la caspa en forma de champú + peeling.**
Sus activos específicos ayudarán a corregir el problema de la caspa.
**USO:** usar diariamente al principio del tratamiento. Después combinar con el champú STOP TO RELAX.
*Masajear* unos minutos con las yemas de los dedos para que el efecto exfoliante elimine la caspa adherida.
• *Dejar actuar unos minutos* para que actúen los principios activos y enjuagar.

• 250 ml (cód. 727)

## champú control grasa

100% VEGANO

Tratamiento de choque específico en forma de champú con activos específicos que ayudan a **controlar la grasa del cuero cabelludo y limpiar el cabello.**
**USO:** mojar el cabello. Aplicar una primera cantidad de champú y lavar sin realizar masaje. Enjuagar profundamente y repetir la operación, *dejando un tiempo de exposición entre 3 y 5 min.* Enjuagar con agua tibia como de costumbre. Combinar con STOP TO RELAX.

• 250 ml (cód. 728)

## champú cabellos blancos

SIN PARABENOS / 100% VEGANO

Champú que **elimina los tonos amarillos de los cabellos blancos, rubios y/o decolorados.**
Su contenido en **arginina y aminoácidos esenciales** hidrata y nutre la fibra capilar.
**USO:** sobre el cabello húmedo, aplicar una pequeña cantidad de producto y *masajear.* Enjuagar bien.
Repetir si fuera necesario para lograr el matiz deseado.

• 250 ml (cód. 4730)

## champú energy

100% VEGANO

Tratamiento específico en forma de champú con compuestos que ayudan a evitar la caída del cabello aportándole una **nutrición extra**.
**USO: uso diario.** Aplicar una pequeña cantidad, *masajear y dejar unos minutos* para que actúen los principios activos. Enjuagar.

• 250 ml (cód. 726)

## loción energy

SIN PARABENOS / SIN SULFATOS / 100% VEGANO

Loción en forma de **pulverizador** para el tratamiento específico de la caída que ayuda a mantener normalizado el ciclo del crecimiento del cabello.
**USO:** después del enjuagado del champú, secar con la toalla para retirar el exceso de agua. **Pulverizar 10 pulsaciones aproximadamente** y *masajear* suavemente, dejar al aire.
Compatible con la línea de acabado HOMME.

• 200 ml (cód. 729)

## stop to relax champú-gel

100% VEGANO

**Se puede usar como un champú o un gel de baño de forma fácil y rápida.**
Base lavante suave pensada para el cabello y la piel que elimina de forma eficaz tanto la suciedad como restos de otros productos.
Combinación de principios activos que producen un frescor y aroma muy relajante. Válido para todo tipo de cabellos y pieles.
**USO:** aplicar, sobre el cabello y el cuerpo. *Dejar actuar.* Disfrutar del aroma y la sensación de frescor relajante. Enjuagar.

• 1.000 ml (cód. 705)
• 250 ml (cód. 725)
• 100 ml (cód. 715)

• PACK CAÍDA 3 PRODUCTOS
contiene:
champú + loción + REGALO de polvos de peinado
(cód. 1981)

## power gel
## gel intenso

SIN SULFATOS / 100% VEGANO

Potente gel creado sobre **una base de sirope dulce de origen vegetal**, que actúa como un excelente hidratante y texturizante, permitiendo crear cualquier estilo de peinado, dominando hasta el cabello más difícil.
Hidrosoluble para una fácil eliminación y **reactivable con agua**.
**USO:** aplicar sobre el cabello húmedo o seco y peinar con el estilo deseado.
Para mejores resultados, seque el cabello con secador.

- 500 ml (cód. 4731)
- sobre de 10 ml (cód. 4731S)

## power gel plus
## gel extra intenso Pg+

- 500 ml (cód. 4734)

## cera de cabello & barba

SIN SULFATOS / 100% VEGANO

Cera soluble que suma fijación, control y estilo. **Apta para barba, bigote y cabello.**
**USO:** aplicar una pequeña cantidad en las manos y repartir sobre el cabello, barba y/o bigote. **Aplicado en seco** se consigue mayor dureza y es posible reactivarla con agua a lo largo del día.

- 100 ml (cód. 4727)

## polvos de peinado

SIN PARABENOS / SIN SULFATOS / 100% VEGANO

**Cera en polvo** que consigue elevar el peinado a otro nivel, sin apelmazar.
**Acabado mate y con volumen,** efecto playa.
**USO:** aplicar los polvos de peinado sobre la raíz y crear la forma deseada.

- 10 g (cód. 4729)

# fusion gel
# gel fusion

SIN SULFATOS / 100% VEGANO

**Innovador gel de peinado para conseguir estilos de efecto húmedo con el sistema de peinado de la cera.**
**USO:** coger una cantidad de producto. Extenderlo por las manos para fusionar todos sus activos. Aplicar por las zonas de cabello a moldear.
Su especial textura nos permite remodelar las formas antes de su fijación.
Aplicar preferentemente **sobre cabello húmedo**.
**En cabellos muy finos** y de poca cantidad preferiblemente **aplicarlo en seco.**

- 150 ml (cód. 732)
- 50 ml (cód. 756)

# crema control mate

SIN PARABENOS / SIN SULFATOS

Crema de acabado que proporciona una **fijación elástica a la vez que da cuerpo al cabello.**
**Fijación de aspecto seco.**
Particularmente diseñado para cabello fino o medio en los que se desea conseguir más volumen y control.
**Ideal para cabellos en seco.**
**USO:** aplicar una pequeña cantidad sobre las manos. Extenderla y repartirla sobre el cabello seco. Peinar hasta conseguir el look deseado.

- 100 ml (cód. 708)
- sobre de 10 ml (cód. 731S)

# laca fuerte

SIN PARABENOS / SIN SULFATOS / 100% VEGANO

Laca de **fijación flexible y duradera,** con **secado ultra-rápido** y sin residuos visibles tras la aplicación. Fórmula protectora y antioxidante, con efecto antihumedad y **filtro solar**.
**USO: sistema de aplicación 360º.**
Vaporizar uniformemente a una distancia entre 25-30 cm en la posición deseada.

- 405 ml (cód. 4732)
- 100 ml (cód. 4724)

Homme

# afeitado perfecto

SIN SULFATOS / 100% VEGANO

**Gel de afeitado transparente de alta precisión que aporta resultados excepcionales en patillas y perilla. Con efecto inhibidor del crecimiento de la barba.**
**USO:** humedecer la cara. Aplicar una pequeña cantidad de gel en la mano. *Masajear por la zona a trabajar.* Tras el afeitado enjuagar. Aplicar seguidamente gel para despues del afeitado.

- 200 ml (cód. 723)
- 100 ml (cód. 714)

# gel para después del afeitado

SIN PARABENOS / SIN SULFATOS / 100% VEGANO

**Gel hidratante transparente para después del afeitado. Con efecto inhibidor del crecimiento de la barba.**
**USO:** después del afeitado enjuagar la cara y secarla. Aplicar una pequeña cantidad de gel en la mano y repartir por la zona afeitada *realizando un ligero masaje tonificante*. **No enjuagar.**

- 100 ml (cód. 711)

# cera de cabello & barba

SIN SULFATOS / 100% VEGANO

Cera soluble que suma fijación, control y estilo. **Apta para barba, bigote y cabello.**
**USO:** aplicar una pequeña cantidad en las manos y repartir sobre el cabello, barba y/o bigote. **Aplicado en seco** se consigue mayor dureza y es posible reactivarla con agua a lo largo del día.

- 100 ml (cód. 4727)

# aceite de barba

SIN PARABENOS / SIN SULFATOS / 100% VEGANO

**Aceite de barba con aceite de frambuesa orgánico y rosa mosqueta.** Apto para todo tipo de barbas y bigotes.
**USO:** aplicar unas gotas sobre la palma de la mano y repartir por la barba y/o bigote.

- 30 ml (cód. 4726)

# peeling rejuvenecedor facial

100% VEGANO

Gel exfoliante para la limpieza de la piel.
**USO:** humedecer la cara y aplicar una pequeña cantidad de producto mediante *un ligero masaje con los dedos en movimientos circulares* y después enjuagar.
**Utilizar de 1 a 2 veces por semana.**

• 200 ml (cód. 724)

MERCHANDISING
• cepillo cerdas homme (cód. 1097)
• pulverizador (cód. 5846)
• bolsa kraft + etiqueta cierre (cód. 5845) (cód. 5844)
• cartela sobremesa ES (A5) (cód. 5847)
• bidón (59 x 88 cm) (cód. 5830)

• VINILO PUERTA
ES (cód. VPTHES)
USA (cód. VPTHI)
IT (cód. VPTHIT)
PT (cód. VPTHP)

• PÓSTER
póster 3 chicos (100 x 70 cm) (cód. 5843)
póster coolhunter (70 x 100 cm) (cód. 1680)

• FOLLETO
folleto pequeño ES (cód. 5486)

# Beauty

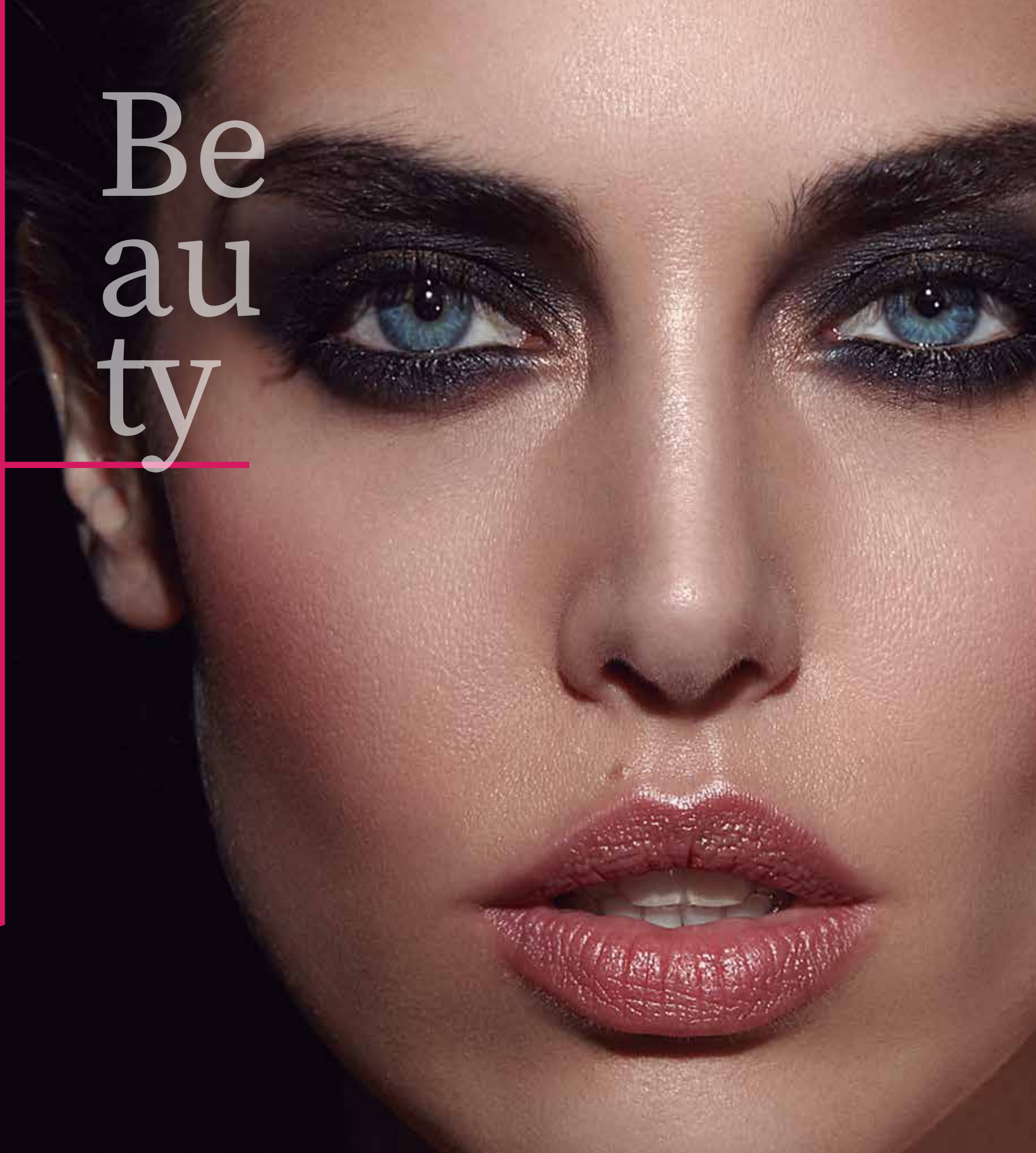

Feel
love
BEAUTY LINE.

# velvet hydra primer

**MATTE FINISH PRIMER**

SIN PARABENOS / SIN SULFATOS

**Prebase que prepara la piel antes del maquillaje,** prolongando y mejorando su resultado. Uniformiza el rostro y suaviza arrugas y líneas de expresión.
**Hidratación 24h · Atenúa brillos no deseados · Con Vitamina E.**

• 30 ml (cód. PR01)

# full concealer

**CONCEALER LIGHT / MEDIUM**

SIN PARABENOS / SIN SULFATOS / 100% VEGANO

Corrector con cobertura gradual y tacto aterciopelado, **para disimular ojeras e imperfecciones.**

• 7 ml *Medium* (cód. C01)
• 7 ml *Light* (cód. C02)

# natural foundation

**MEDIUM COVERAGE FOUNDATION 10 / 20 / 30 / 40**

SIN PARABENOS / SIN SULFATOS

Base de maquillaje de cobertura media para un acabado natural y sin brillos. **Blue Light Shield** para proteger frente a la luz azul, con activos para la reducción de manchas e hidratación profunda de larga duración.

• 30 ml *10* (cód. F10) • 30 ml *20* (cód. F20) • 30 ml *30* (cód. F30) • 30 ml *40* (cód. F40)

# natural blush

**BLUSH**

SIN PARABENOS / SIN SULFATOS / 100% VEGANO

**Polvo compacto para dar color a las mejillas.** Excelente adherencia y luminosidad natural.

- 8 g *Scarlet* (cód. NB01)
- 8 g *Sweet Rose* (cód. NB02)
- 8 g *Chocolate* (cód. NB03)
- 8 g *Passion Rouge* (cód. NB04)

# wow blush

**GLOW BLUSH**

SIN PARABENOS / SIN SULFATOS / 100% VEGANO

**Polvo compacto con pigmento iridiscente** para dar color y un efecto **extra de luminosidad** a las mejillas.

- 8 g *Rose Gold* (cód. WB01)

# velvet matte powder

**MATTIFYING POWDER**

SIN PARABENOS / SIN SULFATOS

**Polvo compacto matificante y transparente que sella el maquillaje y prolonga su duración. Con leche de coco** de efecto hidratante.

- 11 g *Translucent* (cód. MAT01)

**MERCHANDISING**

- EXPOSITOR (cód. 2023)
- PÓSTER
  póster "Potencia tu belleza" (70 x 50 cm) (cód. 1092)

# comfort pure color

**COLOR EYESHADOW**

SIN PARABENOS / SIN SULFATOS / 100% VEGANO

Llena de color tu mirada con el máximo confort y duración.

- 1.64 g en estuche individual
  - 30 *Matte Black* (cód. SHA30)
  - 31 *Lead Gray* (cód. SHA31)
  - 32 *Silver Blue* (cód. SHA32)
  - 33 *Pearl White* (cód. SHA33)
  - 34 *Pearl Blue* (cód. SHA34)
  - 35 *Lilac Brown* (cód. SHA35)
  - 36 *Pink* (cód. SHA36)
  - 37 *Green* (cód. SHA37)
  - 38 *Gold* (cód. SHA38)
  - 39 *Brown* (cód. SHA39)

# matic precision

**EYELINER**

SIN PARABENOS / SIN SULFATOS

**Definición, precisión y comodidad en una sola pasada.**

- twist de 0,63 g
  - 20 *Black* (cód. EYE20)
  - 21 *Turquoise* (cód. EYE21)
  - 22 *Brown* (cód. EYE22)

*Brush cup*

*Make up blender*

*Brush cleaner*

MERCHANDISING

- silla maquillaje (cód. 1085)
- make up blender (cód. MKBLEN)
- brush cleaner (cód. BRCLE)
- brush cap (cód. BRCUP)

- PINCELES & BROCHAS
  - brocha de **base** (cód. BR01)
  - pincel **corrector** (cód. BR03)
  - brocha **colorete** (cód. BR05)
  - brocha **polvo** (cód. BR08)
  - pincel **illuminador** (cód. BR10)
  - brocha **duo** (cód. BR13)
  - pincel **eyeliner** (cód. BR20)
  - pincel precision **sombrear** (cód. BR24)
  - pincel **difuminador** sombras (cód. BR26)
  - pincel labios (cód. BR30)

- EXPOSITORES
  - **ojos** / máscara de pestañas (cód. 2458)
  - **ojos** / línea de ojos (cód. 5440 / 5444)

- PÓSTER
  - póster "Miradas que deslumbran" (70 x 50 cm) (cód. 1088)

- CATÁLOGO Maquillaje (cód. 1095)

# lashes multiplier

SIN PARABENOS / SIN SULFATOS

**Amplifica el volumen de tus pestañas.**

- 9 ml (cód. MASK01)

# +lashes multiplier growth effect mascara

SIN PARABENOS / SIN SULFATOS

**Máscara alargadora y multiplicadora de volumen.**
Con activo específico para unas pestañas más densas, gruesas y largas en tan sólo 4 semanas.

- 9 ml (cód. MASK02)

# all in one lashes wtp waterproof mascara

SIN PARABENOS / SIN SULFATOS

**Máscara volumen y definición resistente al agua. Con aceite de argán orgánico y vitamina E.**

- 9 ml (cód. MASK03)

cód. 2458

cód. 5440

*Twist-up*

# hidracolors

SIN PARABENOS / SIN SULFATOS / 100% VEGANO

Labios impactantes con **colores intensos y puros de larga duración**. Suavidad, hidratación y cremosidad para un máximo confort • **4 colores en acabado brillo y 4 en acabado terciopelo** • En formato Jumbo Twist para una más fácil aplicación con solo un giro.

• jumbo twist de 1,3 g en estuche individual

HIDRACOLORS LONG LASTING

01 *Glossy Coral* (cód. LIP01)
03 *Sweet Strawberry* (cód. LIP03)
04 *True Red* (cód. LIP04)
05 *Natural Skin* (cód. LIP05)

VELVET HIDRACOLORS LONG LASTING

07 *Soft Strawberry* (cód. LIP07)
08 *Velvet Skin* (cód. LIP08)
09 *Pink Flamingo* (cód. LIP09)
10 *Burgundy* (cód. LIP10)

M

MERCHANDISING

• EXPOSITORES
perfect matte (cód. 2457)
hidracolors (cód. 5441)

• PÓSTER
póster "Labios radiantes" (70 x 50 cm) (cód. 1089)

# perfect matte

## LONG LASTING MATTE LIQUID LIPSTICK

SIN PARABENOS / SIN SULFATOS / 100% VEGANO

**Labial fluido mate de larga duración** con pigmentos de color intensos y vitamina E. No transfiere. Secado rápido.

- 9 ml en estuche individual
  - *Imperial Purple* (cód. PM01)
  - *Living Coral* (cód. PM02)
  - *Rose Beige* (cód. PM03)
  - *Camellia Pink* (cód. PM04)
  - *Burnt Amber* (cód. PM05)
  - *Flame Red* (cód. PM06)
  - *Cherry Wine* (cód. PM07)

cód. PM01 cód. PM02 cód. PM03 cód. PM04 cód. PM05 cód. PM06 cód. PM07

cód. 2457

cód. 5441

# limpieza

## gel desmaquillante sc

SIN PARABENOS / SIN SULFATOS / 100% VEGANO

**Desmaquillante de ojos y labios, de textura gel y aspecto transparente incoloro.**
Elimina de manera fácil, suave y delicada los maquillajes sobre los ojos y los labios. Incluso aquellos con tecnología de larga duración.

• 15 ml (cód. 532)

## hydra calm

SIN PARABENOS / SIN SULFATOS

Poderosa fuente de limpieza, cuidado y equilibrio de la piel, gracias a su combinación de micelas con ingredientes naturales que proporcionan **propiedades hidratantes, antioxidantes y calmantes para la piel.**
Ayuda a mantener el equilibrio hídrico de la piel a la vez que **elimina el maquillaje y las impurezas.**
Su fórmula profesional resulta ideal para mantener la elasticidad de la piel. Perfecta para pieles sensibles, ya que elimina impurezas sin dañar la piel ni causar irritación. **Uso diario.**
**USO:** aplicar una pequeña cantidad de producto en las manos y *realizar un leve masaje* sobre el rostro y/o escote y retirar enjuagando con agua templada.

• 200 ml (cód. 1004)

# uñas

PRE

## rellenador

SIN PARABENOS / SIN SULFATOS / 100% VEGANO

**Mejora el relieve de la uña, dejándola más lisa.** Disimula las irregularidades de la superficie al distorsionar la luz sobre ella. **Aplicar como base.**

• 15 ml en estuche individual (cód. ET01)

## endurecedor

SIN PARABENOS / SIN SULFATOS

**Laca tratante para fortalecer las uñas débiles y con facilidad de rotura. Aplicar antes del esmalte.**
Para un tratamiento intensivo, aplicar a diario durante 3 semanas, retirando el esmalte por completo cada 3 días.

• 15 ml en estuche individual (cód. ET04)

## reparador

SIN PARABENOS / SIN SULFATOS

**Con microfibras de nylon, que crean un pequeño film para proteger la uña**, ideal para aquellas que tienden a amarillear o están expuestas al sol y agua. **Aplicar como base.**

• 15 ml en estuche individual (cód. ET05)

## esmalte de uñas

SIN PARABENOS / SIN SULFATOS / 100% VEGANO

La nueva fórmula de los esmaltes larga duración de Salerm Cosmetics incluye pigmentos de máxima calidad que aportan tonalidades limpias y definidas. **Colores vibrantes y luminosos, secado rápido y resistencia al roce.**
**USO:** aplicar en finas capas, evitando sobrecargar de esmalte.

• 15 ml en estuche individual (cód. EP...)

POST

## top coat

EFECTO GEL

SIN PARABENOS / SIN SULFATOS / 100% VEGANO

Textura con EFECTO GEL. Proporciona un film que **potencia el brillo y el color del esmalte,** aportando efecto 3D sobre cualquier tono.

• 15 ml en estuche individual (cód. ET03)

## secado rápido

SIN PARABENOS / SIN SULFATOS / 100% VEGANO

Formulado para dar un look fresco al esmalte de uñas y **acelerar su secado y duración.**
Contiene filtros UV, que reducen el daño del sol en la uña y en el color aplicado.
**Aplicar después del esmalte.**

• 15 ml en estuche individual (cód. ET02)

## dry drops

SIN PARABENOS / SIN SULFATOS / 100% VEGANO

**Secante ultra rápido de uñas.**
**Enriquecido con aceite orgánico de frambuesa para cuidar las uñas y nutrir la cutícula.**
**USO:** tras aplicar dos capas de tu esmalte favorito, sella el esmaltado con nuestro tratamiento TOP COAT y aplica una o dos gotas en cada uña. En menos de 1 minuto tus uñas estarán secas al tacto.

• 10 ml en estuche individual (cód. 1003)

MERCHANDISING

• carta color de esmaltes 38 tonos (cód. 2355)
• cartela de esmaltes MODA (cód. 2356)
• EXPOSITOR de esmaltes (vacío) (cód. 3301) *
• CATÁLOGO de esmaltes (cód. 6341)

*

## lip balm

SIN PARABENOS / SIN SULFATOS

Bálsamo labial formulado con propiedades humectantes y emolientes que **hidratan, nutren** y estimulan el proceso natural de reparación de los labios. **Con factor de protección SPF30** para proteger de los rayos UVB y UVA, con lo que es ideal para utilizar durante todo el año, incluso en condiciones extremas.

• expositor 12 unidades (cód. LB02)

## quitaesmalte

SIN PARABENOS / SIN SULFATOS / 100% VEGANO

**Quitaesmalte con doble acción. Limpia y a la vez hidrata,** manteniendo el aspecto natural de las uñas.
**USO: aplicar con algodón.**

• 225 ml CON ACETONA (cód. 1093)
• 225 ml SIN ACETONA (cód. 1094)

## crema de manos

SIN PARABENOS / SIN SULFATOS

Crema nutriente e hidratante de manos.
**USO:** aplicar una pequeña dosis sobre las manos y repartir uniformemente, insistiendo en las zonas más dañadas.

• 75 ml (cód. 540)
• 30 ml (cód. 541)

# kit roll on depilatorio

**Sistema de depilación con cera fría.**

Maletín con:

• Soporte aplicador • Calentador roll-on • Soporte roll-on mural
• Carga de cera 150 grs (cód. EN661)
• 1 Cabezal grande (corporal) • 1 Cabezal pequeño (facial) • 5 Rodillos de recambio
• Papel depilatorio 22 x 7 cm. (cód. 75)
• Papel depilatorio 23 x 4,5 cm. (cód. 77)

**USO:** conectar la máquina a la corriente. Colocar un recambio de Roll On en la pistola aplicadora y ésta a su vez en la base del Clean Wax. En breves minutos, la cera estará lista para la aplicación.

• maletín 220V (cód. 222)
• rollo papel camilla (cód. 77021)
• carga de cera 150 grs (cód. EN661)

# cera depilatoria bajo punto de fusión

SIN PARABENOS / SIN SULFATOS

**Cera para depilar el vello de la piel**

**USO:** fundir la cera hasta la temperatura adecuada. Repartir uniformemente sobre la piel para realizar la depilación.

• 1 kilo (cód. 533)

# inhibidor folicular

SIN PARABENOS / SIN SULFATOS

**Tratamiento retardador del crecimiento del vello.**

**USO:** repartir el contenido de la ampolla sobre la zona de la piel a tratar, realizando un suave masaje de repartición del producto, para facilitar la absorción de los principios activos de la fórmula. **No enjuagar.**

• 8 estuches de 4 ampollas de 13 ml
(cód. 2264)

# depilación

# Merchandising

cód. 50 cód. 31

cód. 581

cód. 1389

cód. 215-N

cód. 1436
*(50 Unidades)*

cód. V6033

cód. 650N *(Negros)*

cód. 231 *(50 Unidades)*

cód. 187

cód. 97

cód. 4121
*(25 Unidades)*

cód. 3343
**Protector de gafas**

cód. 1418
**Reposa cuello silicona especial lavacabezas**

cód. EN2038 *(Válvula)*
cód. EN2039 *(Botella)*

cód. 38

cód. 224

cód. 36

cód. 37

cód. 56

cód. 45

cód. 199

cód. 294-BN *(25 mm.)*

cód. 293-BN *(32 mm.)*

cód. 292-BN *(43 mm.)*

cód. 291-BN *(53 mm.)*

cód. 290-BN *(65 mm.)*

cód. 296SS *(Cuadrado)*

cód. 42P

cód. 45P

cód. 41P

cód. 1443

cód. 765S / 765SN- **Tijera 5"**
cód. 759S / 759SN- **Tijera 5,5"**
cód. 764S / 764SN- **Tijera 6"**
cód. 766S / 766SN- **Tijera 7"**
cód. 763S / 763SN- **Tijera entresacar 5,5"**

cód. CKUT

cód. KUT

cód. V4171

cód. 1437
**Grip & cut (separador de mechas)**

cód. 39

cód. 1097

cód. ESPEJO-NG

cód. 667

cód. 1993 *(35 cm.)*
**40 % sintetico + 60 % natural**

cód. 1238 *(55 cm.)*
**100 % cabello natural**

cód. 766
**Soporte mesa para cabeza**

cód. V6031
**Bandeja negra**

cód. 578-R
**Trípode para cabeza**
**(NO incluye bandeja)**

cód. 1153 cód. 3383 cód. 3384 cód. 3385

cód. 5325
**Libro profesor**

cód. 5326
**Vídeos didácticos**

cód. VOVISE

cód. 4427

cód. 3386 cód. 5546 cód. 95

cód. 5782

cód. SAN

cód. 232

cód. PEINADOR15

cód. 225

cód. 1086

cód. TOALLANN

cód. TOALLABN

cód. 1008

cód. 5526

cód. 5848

cód. 5324

cód. 5524

cód. 1444

cód. 1126

cód. 1152

**Camiseta Salerm 21 25 Aniversario Negra**
cód. 1207 - **talla M** / cód. 1208 - **talla L**

**Camiseta 70 Aniversario**
cód. 1683 - **S** / cód. 1684 - **M** / cód. 1685 - **L** / cód. 1686 - **XL**

**Camiseta Salerm Rosa**
cód. 1688 - **S** / cód. 1689 - **M** / cód. 1690 - **L** / cód. 1691 - **XL**

**Camiseta Negra Lentejuela Rosa**
cód. 2645- **M**

**Camiseta Negra Lentejuela Plata**
cód. 2741 - **M** / cód. 2742 - **L** / cód. 2743 - **XL**

**Camiseta Negra T1 Plata Salerm** / cód. 2931

**Camiseta Mujer Creciendo Contigo**
cód. 3349 - **S** / cód. 3350 - **M** / cód. 3351 - **L**

**Camiseta Hombre Creciendo Contigo** / cód. 3355 - **L**

**Camiseta Tirante blanco T.2** / cód. 5008- **M**

cód. 1241 (70 x 100 cm.)

cód. 1090
(34 x 49 cm.)

cód. 1091
(34 x 49 cm.)

cód. 3548 (50 x 70 cm.)

cód. 3552 (70 x 100 cm.)

cód. 1281 (100 x 70 cm.)

cód. 3553 (70 x 100 cm.)

cód. 1234 (70 x 100 cm.)

cód. 1175 (70 x 100 cm.)

cód. 1041
(50 x 70 cm.)

cód. 1197
(50 x 70 cm.)

cód. 1196
(50 x 70 cm.)

cód. 6327 (70 x 100 cm.)

cód. 5143 / ES
cód. 5144 / USA
(50 x 70 cm.)

cód. 3597
(29,7 x 42 cm.)

cód. 5579
(29,7 x 42 cm.)

cód. 4477
(50 x 70 cm.)

cód. 5724
(29,7 x 42 cm.)

cód. 1283
(50 x 70 cm.)

cód. 1088 (70 x 50 cm.)

cód. 1089 (70 x 50 cm.)

cód. 2461
(29,7 x 42 cm.)

cód. 2462
(29,7 x 42 cm.)

cód. 1177
(29,7 x 42 cm.)
*doble cara*

cód. 5843 (100 x 70 cm.)

cód. 1680 (70 x 100 cm.)

cód. 1092 (70 x 50 cm.)

cód. 1445 / ES
(50 x 70 cm.)

cód. 5583 (70 x 100 cm.)

cód. 1232 (70 x 100 cm.)

cód. 1233 (70 x 100 cm.)

cód. 1235 (70 x 100 cm.)

cód. 1224 (100 x 57 cm.)

**VINILO OPACO**
cód. VOSRE / ES-USA
cód. VOSRF / FR
(19 cm.)

**VINILO OPACO**
cód. VOSCLE / ES
cód. VOSCLI/ USA
cód. VOSCLF / FR
cód. VOSCLIT / IT
cód. VOSCLP / PT
cód. VOSCLR / RU
(13 x 22 cm.)

cód. V4450 (25 x 15 cm.)

**Ventosa Póster**
cód. 6061

cód. Bola Expositora
- V7400
- V7401
- V7402
- V7403

**Tarjetero**
cód. Tarjetero

# Expositores

**PREMIUM**
cód. 5676+5679 (Cubo metacrilato) / 220V
cód. 5677+5679 (Cubo metacrilato) / 110V
(78 x 34 x 180 cm.)

**WHITE 19**
cód. 5678
(50 x 37 x 165 cm.)

**BIOKERA**
cód. 5675 - (Eco-Friendly)
(50 x 37 x 165 cm.)

**HAIRLAB suelo**
cód. 1438
(45 x 28 x 150 cm.)

**HAIRLAB sobremesa**
cód. 1439
(25 x 23 x 42,5 cm.)

Medidas: LARGO x ANCHO x ALTO

# Salón Selección

Salón Selección

cód. STUD2S-A
**Tocador STUDIO 2S cristal**
85 x 40 x 200 cm.

cód. STUD2S-B
**Tocador STUDIO 2S madera**
85 x 40 x 200 cm.

cód. STUD-A
**Tocador STUDIO 1S cristal con almacén**
85 x 175 cm.

cód. STUD-B
**Tocador STUDIO 1S madera con almacén**
85 x 175 cm.

cód. STUD-C
**Tocador STUDIO 1S cristal**
85 x 175 cm.

cód. STUD-B
**Tocador STUDIO 1S madera**
85 x 175 cm.

cód. STUD-E
**Tocador STUDIO 1S metacrilato**
75 x 200 cm.

## TAPIZADOS TOCADOR IBIZA

CH CH
C100
CH NG
C126
CH MET
C129
CH CO
SF02

cód. 1MBTOC IBIZ
**Tocador IBIZA 1S**
80 x 200 cm.

cód. CANCUN230V
**Tocador CANCÚN 2S 230v**
cód. CANCUN110V
**Tocador CANCÚN 2s 110v**
70 x 69 x 193 cm.

cód. V3001
● **Recepción STUDIO negra**
cód. V3001-TRUF
● **Recepción STUDIO trufa**
119,8 x 49,8 x 119,93 cm.

cód. PERKIN
**Mueble técnico PERKIN**
100 x 53 x 186 cm.

cód. V6260-NG
**Vitrina HERA NG cerradura**
35 x 32 x 151 cm.

cód. V6258-B
**Vitrina BLANCA**
43 x 37 x 163 cm.

**Medidas: LARGO x ANCHO x ALTO**

cód. 1LVMAUI

**MAUI**

cód. V4358
**Módulo separación**

cód. V4340
**Conjunto cubeta blanca**

cód. V4370
**Conjunto cubeta negra**

cód. 1LVTOKIO

**TOKIO**

cód. V4340
**Conjunto cubeta blanca**

cód. V4370
**Conjunto cubeta negra**

cód. 1LVAMAZONAS

**AMAZONAS**

cód. V4357
**Módulo separación**

cód. V4172
**Conjunto cubeta blanca**

cód. V4173
**Conjunto cubeta negra**

## TAPIZADOS LAVACABEZAS Y SILLONES

E100 E109

E126 E129

## ESPECIALES

SF02

EXTREME
(32 opciones)

ESTD
(21 opciones)

cód. L222

**NASAU**

cód. V4358
**Módulo separación**

cód. V4340
**Conjunto cubeta blanca**

cód. V4370
**Conjunto cubeta negra**

Medidas: LARGO x ANCHO x ALTO

cód. 1SLLYON
**LYON**

cód. 1SLCHESTER
**CHESTER**

cód. 1SLBALI
**BALI**

cód. 1SLBARCELONA
**BARCELONA**

cód. 1SLCARDIFF
**CARDIFF**

cód. 1SLMLUNA
**MEDIA LUNA**

cód. 1SLMIAMI
**MIAMI**

cód. S4228-E126
**TEXAS**

cód. S47039-NG
**ONDA**

## PIES

cód. V00003
**PIE 5 PUNTAS**

cód. V00004
**PIE CUADRADO INOX**

cód. V00002
**PIE PLATO INOX**

## APOYA PIES

cód. VI1186
**APOYA PIES SILLÓN**

## TAPIZADOS LAVACABEZAS Y SILLONES



E100

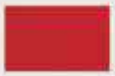

E109

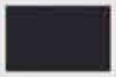

E126

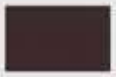

E129

## ESPECIALES

SF02

EXTREME
(32 opciones)

ESTD
(21 opciones)

## SILLÓN NEW YORK

E81

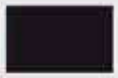

E79

cód. 2SLNEWYORK
**NEW YORK**

cód. 1SLSOFA BACC
**SOFÁ BACCARA**
122 x 50 x 41 cm.

cód. 1SLSOFA ROMA
**SOFÁ ROMA**
122 x 64 x 78 cm.

cód. 1SLMONTANA
**MONTANA**

cód. 1SLTABN MANL
**Taburete MANILA**

cód. 1SLTABN WILM
**Taburete WILMA**

cód. POLINESIA
**Taburete POLINESIA**

cód. S56
**CUBIC**

cód. 1SLTABN POTR
**Taburete COWBOY**

cód. 1SLTABN VMV
**Taburete VMV**
**con y sin respaldo**

## APOYA PIES

cód. V5271
**Apoya pies 3000**

cód. V3000
**Apoya pies STUDIO**

cód. V6000
**Apoya pies TOKIO**

Medidas: LARGO x ANCHO x ALTO

cód. V2000
**Climazón TEIDE con pie y barra**

cód. V2001+V2002
**Climazón con brazo aéreo**

cód. 1SCVULCANO + 1SC BAEREO
**Lámpara VULCANO con brazo aéreo**

cód. 1SCVULCANO
**Con pie y barra incluido**

cód. 1SCFURC
**FURIA**

cód. SCFURC + 1SCBAEREO
**FURIA con brazo aéreo**

cód. SCFURC + V4111
**FURIA con pie y barra**

cód. V2202ABL-C
**ESTRELLA blanco 220V**

cód. V2202ABL-C + V4114-BL
**ESTRELLA con brazo aéreo**

cód. V4114-BL (220V)
cód. V4114BL (110V)
**BRAZO AÉREO2 - BLANCO**

cód. V2206PB-C
**VAPORAL ION VAP - 220V**

cód. V2206PB-C + V4112
**Vaporal ION VAP - 220V con pie y barra**

cód. V5113
**Vaporal MEDUSA - 220V**

cód. V5113 + V6476
**Vaporal MEDUSA 220V con pie y barra**

cód. V4113-PL / V4114-PL (220V)
cód. V4113PL / V4114PL (110V)
**BRAZO AÉREO2 - PLATA**

## PIES

cód. V4111
**PIE + BARRA FURIA**

cód. V4112
**PIE + BARRA VULCANO / ION VAP**

cód. V6476
**PIE + BARRA MEDUSA**

**SKYLAB IONIC**

● cód. V2116NGI - 220V
cód. V5266 - 125V
cód. V5855 - 125V (USA)

**SKYLAB**

● cód. V2116NG - 220V
cód. V5999 - 125V
cód. V5853 - 125V (USA)

●* cód. V2116ARR - 220V
cód. V5851 - 125V
cód. V5852 - 125V (USA)

●* *Fabricado con cáscara de arroz*

**TWISTER**

● cód. V2117PNG - 220V
cód. V6650 - 125V
cód. V5854 - 125V (USA)

●* cód. V5848 - 220V
cód. V5849 - 125V
cód. V5850 - 125V (USA)

● cód. V5840 - 220V
cód. V5841 - 125V
cód. V5841-S - 125V (USA)

**ZEUS**

cód. V6220 - 220V
cód. V6221 - 125V
cód. V6222 - 125V (USA)

cód. V6223
**Apoya secador ZEUS**

**HAIR GLAM BLACK GOLD**

cód. V7147 - 220V
cód. V7148 - 110V

**HAIR GLAM SLIM**

cód. V8108 - 220V
cód. V8109 - 110V

**PRO. STYLER**

cód. V7135 - 220V

**REDLINE**

cód. RL-220V - 220V

**THERAPY**

cód. V7337 - 220V
cód. V7336 - 110V

**CURLY STYLER 4 IN 1**

cód. V7978 - 220V
cód. V7977 - 110V

**VIPER RAZOR**

cód. V4382

**VIPER 6000**

cód. V4384
dual 220/110V

**VIPER 7000**

cód. V4385
dual 220/110V

**VIPER CLASSIC**

cód. V4376 - 220V
cód. V4377 - 110V

**SCULPTOR**

cód. V4386
dual 220/110V

**TRIM TALENT**

cód. V4387
dual 220/110V

**Apoya secador PICO**

cód. PICO

**Apoya secador PIRAGÜA**

cód. V2701EP

**Difusor SKYLAB negro**

cód. V2106S

**ARO DE LUZ**

cód. AROLUZ-220V
cód. AROLUZ-110V

cód. V4474
**Camilla MICONOS 220 V**

cód. V4476
**Camilla MICONOS 110 V**

cód. V4472
**Camilla MOD. 15**

cód. 1SLCARDIFF
**Sillón CARDIFF**

cód. V4383
**Carrito SPA 3 estantes**

cód. V2717
**Camilla BELLEZA 3 estantes**

cód. V2714
**Fundidor de cera fría 220 V**

cód. V1921
**MINI Fundidor 220 V**

cód. V2900
**Solarium HORUS**

cód. FUNDI
**Fundidor de cera FUNDI 220 V**

cód. GERMIX
**GERMICIDA 220 V**

cód. GERMIX-110V
**GERMICIDA 110 V**

cód. V2702NG
**Carrito ESTRELLA negro**

cód. V2702NG-SLRM
**Carrito ESTRELLA negro (marcado Salerm)**

cód. V2702PL
**Carrito ESTRELLA plata**

cód. V2702PL-SLRM
**Carrito ESTRELLA plata (marcado Salerm)**

COSMETIC GROUP
MV
V
Víctor Martínez Vicario