Salerm
COSMETICS

Salerm

COSMETICS

CATALOGUE FRANÇAIS (Code 1615)

Bienvenue

dans le monde passionnant de **Salerm Cosmetics,** une multinationale barcelonaise qui a impacté de manière significative l'industrie des **produits capillaires et cosmétiques** depuis **plus de 70 ans** et qui se projette dans l'avenir en renforçant son engagement envers les professionnels de la coiffure.

Avec un siège social et un site de production basé en Espagne, cette entreprise familiale a étendu son influence dans **plus de 50 pays** et emploie plus de 1.600 personnes dévouées et passionnées.

Salerm Cosmetics se distingue par son engagement en faveur de l'excellence dans la recherche et la fabrication de produits cosmétiques de qualité supérieure et sa stratégie verticale novatrice. Des colorations capillaires aux cosmétiques de soin, de coiffants ou de décoloration, notre vaste gamme offre des solutions complètes aux professionnels de la coiffure et aux amateurs de beauté. Notre vaste gamme répond à tous les besoins du coiffeur.

Son engagement et son envergure mondiale ont fait de l'entreprise une référence dans le domaine de la coiffure professionnelle. Sa recherche constante de l'excellence et son dévouement à la satisfaction des professionnels lui ont permis de se forger une solide réputation dans le secteur. Les produits Salerm Cosmetics inspirent confiance et procurent les soins nécessaires pour des cheveux sains, beaux et élégants.

Salerm Cosmetics: une passion pour la coiffure.

Notre vision

Nous sommes **l'allié** des professionnels de le coiffure en améliorant votre quotidien au salon, par le biais de notre engagement constant envers l'univers de la coiffure.

Notre mission

Nous partageons notre **passion pour la coiffure** en faisant de la beauté une valeur universelle grâce à des **produits de qualité** adaptés à tous.

Quelles sont nos valeurs ?

Service: nous nous engageons à offrir un service exceptionnel, en étant toujours disponibles pour répondre aux questions, apporter une assistance et assurer la satisfaction du client.

Dévouement: entièrement dévoués au bien-être des professionnels, nous cherchons à surpasser les attentes et à offrir des expériences positives à tout moment.

Passion: la passion pour la coiffure est notre moteur, il anime notre travail quotidien. Nous accordons de l'importance et partageons cette passion pour la créativité, la mode et la beauté, qui se reflète dans notre dévouement et notre engagement à fournir des produits de haute qualité capables d'inspirer aux professionnels l'expression de leur créativité et l'obtention de résultats exceptionnels.

Responsabilité: nous assumons la responsabilité de toutes nos actions et décisions, en agissant de manière éthique et transparente. Nous nous conformons à toutes les réglementations et normes applicables, en promouvant la responsabilité sociale et environnementale par le biais de pratiques de production durables.

Formation: nous reconnaissons l'importance de la formation continue dans le secteur de la coiffure. Nous offrons des opportunités de formation et de développement professionnels à nos clients et collaborateurs, en organisant des programmes, des ateliers et des événements éducatifs afin de partager les connaissances, les techniques et les tendances les plus récentes. Notre objectif est de stimuler la croissance afin de continuellement améliorer le secteur.

Ces valeurs reflètent notre dévouement et notre engagement à fournir un service d'exception qui permet de favoriser l'attention portée au client, de nourrir une passion pour la coiffure, et d'agir de manière responsable et de promouvoir l'apprentissage continu dans le secteur. Ce sont des principes fondamentaux qui ont été la clé du succès et du parcours de Salerm Cosmetics au cours de ses 70 ans d'histoire.

Sommaire

Coloration	08
Décoloration et autres	22
Forme	30
HairLab	42
Autres traitements	60
Salerm 21 & Kids & care	64
Biokera	72
Coiffants	92
Homme	104
Beauté	114
Merchandising	126
Salón Selección	134

Coloration

Leaders
en coloration.

Des cheveux avec
des teintes
incroyables.

salermvison

SANS PARABÈNES / 100 % VEGAN

Coloration permanente avec d'excellents résultats assortis de teintes lumineuses et durables ainsi que d'une couverture parfaite des cheveux blancs. Une sélection unique de pigments de coloration pour personnaliser votre teinte avec une formulation à base d'huiles naturelles afin d'apporter plus de brillance et éviter les démangeaisons sur le cuir chevelu.
MODE D'EMPLOI: mélanger une partie de la couleur avec une partie et demie d'oxydant Salerm Cosmetics • pour les teintes Blond Magic mélanger une partie de la couleur avec deux parties d'oxydant Salerm Cosmetics.

• 75 ml (code SV)

• salermvison nuancier USA / E / FR / P (code 301)
• salermvison nuancier USA / E / IT / RU (code 302)
• salermvison nuancier USA / E / D / CZ (code 303)

salermix

SANS PARABÈNES / 100 % VEGAN

Il offre **4 teintes très éclaircissantes** avec une intensité de couleur et une réflexion supérieures à celles d'une coloration.
Grâce à son choix unique de pigments de coloration, vous obtenez un meilleur rendu de la couleur. De plus, il est formulé avec des huiles végétales naturelles qui permettent de protéger et de revitaliser les cheveux lors de la coloration.
MODE D'EMPLOI: mélanger une partie de la couleur avec deux parties d'oxydant Salerm Cosmetics. Appliquer sur cheveux secs • si vous désirez davantage éclaircir les mèches, couvrez avec du papier aluminium • si c'est sur tout les cheveux, faites recours à la chaleur sans couvrir la tête.

• 75 ml (code TMC)

perhoxyl

SANS PARABÈNES / SANS SULFATES

Émulsion oxydante à action très rapide et à haute efficacité, conçue pour obtenir des teintes très claires, des mèches et des décolorations avec des temps d'exposition plus courts.
MODE D'EMPLOI: mélanger en proportion adéquate la teinture d'oxydation ou de décoloration dans un bol non métallique. Mélanger jusqu'à l'obtention d'une pâte homogène et appliquer sur les cheveux, selon la technique choisie.

• 1.000 ml (code 161LP)
• 500 ml (code 161L)

MERCHANDISING

• TRIPTYQUE COMMERCIAL
(code 1127) / ES
(code 1128) / USA
(code 1129) / RO
(code 1132) / FR
(code 1133) / PT
(code 1134) / RU

• DOSSIER TECHNIQUE
(code 1098) / ES
(code 1099) / USA
(code 1100) / PT
(code 1101) / FR
(code 1102) / IT
(code 1103) / RU
(code 1104) / CZ

• AFFICHE SUR CERCLE CHROMATIQUE
(code 1105) - ES / USA
(code 1106) - ES / PT
(code 1107) - ES / FR
(code 1108) - ES / ITA
(code 1109) - ES / RU
(code 1112) - ES / CZ

oxydants

SANS PARABÈNES / SANS SULFATES

Oxydant en crème à utiliser tant pour les colorations que pour les décolorations.
Doté **de quatre actions différentes** pour englober toutes les techniques proposées par les professionnels. Il donne un éclat extraordinaire, qui résulte du bon état de la fibre capillaire après le processus technique.
MODE D'EMPLOI: mélanger une partie de la couleur avec une partie et demie d'oxydant Salerm Cosmetics • pour les teintes Blond Magic mélanger une partie de la couleur avec deux parties d'oxydant Salerm Cosmetics.

• 4670 ml 20 vol. (code 172GLP)

• 1000 ml 10 vol.. (code 191LP)
20 vol. (code 172LP)
30 vol. (code 173LP)
40 vol. (code 174LP)

05 vol. (code 170P)
10 vol. (code 171P)
20 vol. (code 172P)
30 vol. (code 173P)
40 vol. (code 174P)

• 225 ml 20 vol. (code 352LP)
30 vol. (code 353LP)
40 vol. (code 354LP)

• 112,5 ml 20 vol. (code 312LP)
30 vol. (code 313LP)

ACTIVATEUR
• 1000 ml (code 170LP)
• 200 ml (code 310LP)

biokera natura color

SANS PARABÈNES / 100 % VEGAN

Couleurs intenses, parfaites, vives et longue durée. Sa formule **aux huiles végétales biologiques** aide à protéger la fibre capillaire et à entretenir une couleur éclatante plus longtemps • large pouvoir colorant et puissante couverture des cheveux blancs • *Coloration sans PPD et résorcine, silicones, paraffines, huiles minérales, parabènes, alcool éthylique et dérivés de du formaldéhyde.* Formulé avec de l'ammoniaque volatile qui disparaît rapidement des cheveux une fois la couleur appliquée, améliorant ainsi le rendu final des cheveux colorés.

MODE D'EMPLOI: mélanger une partie de la couleur avec une partie d'oxydant Biokera. Pour ce qui est des teintes Be Blonde, mélangez une partie de la couleur avec deux parties d'activateur Extra Platinum.

• 70 ml (code BKC)

• nuancier (code 3100)
• cartouche *Horizon 6,17 / 7,71 / 8,21 / 12,31* (code 1596)
• cartouche *Mimetic 9,12 / 7,12 / 7,70 / 9,31* (code 1255)
• cartouche *Revive 9,11 / 8,13 / 7,27* (code 1470)
• cartouche à 4 teintes *FC12 / 6,6 / 10,1 / 5,96* (code 3103)
• cartouche à 3 nouv. teintes *5,66 / 5,735 / 6,4* (code 3104)

décoloration biokera deco eco

SANS PARABÈNES / SANS SULFATES / 100 % VEGAN

Super éclaircissant • Sans ammoniaque • Entretient les cheveux avec ses huiles organiques • Molécules neutralisantes jaunes • Ne nécessite pas de nuance • Facile à préparer • Sans poudre. Il entretient bien les cheveux (**Plex Protect Technology**) grâce à ses composantes en oligo-éléments de flocons d'avoine et des huiles végétales certifiées biologiques.

• 500 g (code 3047)

MERCHANDISING
• bol (code 5672)
• brosse (code 5673)

VINYLES
• extérieur espagnol (code VOBIOEXE)
• commode espagnole (code VOBIOTOE)

AFFICHE
• affiche biokera color 70 x 100 (code 3553)
• affiche biokera be blonde 50 x 70 (code 1175)
• affiche image 37 70 x 100 (code 1234)
• affiche Mimetic 100 x70 (code 1281)

BROCHURE
• brochure Mimetic (code 1299)

oxydant biokera natura color

SANS PARABÈNES / SANS SULFATES

Il agit comme une source d'oxygène actif nécessaire pour développer la couleur à l'intérieur des cheveux. Facile à mélanger avec des pigments, pour un résultat de couleur spectaculaire et longue durée sur les cheveux.

• 1000 ml 20 vol. (code 1742)
30 vol. (code 1743)
40 vol. (code 1744)

• 75 ml 20 vol. (code 1752)
30 vol. (code 1753)

oxydant biokera extra platinum

SANS PARABÈNES

Activateur spécial Biokera Natura Color à mélanger pour des décolorations ou des teintes très claires avec des pigments bleus et violets. Il agit comme une source d'oxygène actif nécessaire pour équilibrer l'éclaircissement et l'entretient des cheveux. Facile à mélanger pour un résultat spectaculaire et longue durée.

• 1000 ml (code 1167)

biokera vegan

SANS PARABÈNES / SANS SULFATES / 100 % VEGAN

Traitement et coloration des cheveux 100 % d'origine végétale. Biokera Vegan propose des combinaisons de différentes plantes de la botanique ayurvédique, qui, avec les connaissances actuelles, offre une coloration vegan, naturelle et efficace, très bénéfique pour les cheveux et le cuir chevelu.

MODE D'EMPLOI: mélanger dans un bol la couleur végétale avec de l'eau chaude, dans un rapport 1+3 jusqu'à obtention d'un mélange homogène et d'une consistance appropriée. Laisser reposer et appliquer sur les cheveux, en laissant agir pendant 30 à 60 minutes. Rincez à l'eau.

- sachet en aluminium de 300 g - thermoscellé

  vcare / bouleau (code BKVC)
  vdark / ébène (code BKVD)
  vlight / haya (code BKVL)
  v44 / peroba (code BKV44)
  v64 / cerisier (code BKV64)
  v74 / bois de rose (code BKV74)
  v75 / acajou (code BKV75)

- neutralizer vegan biokera
  300 ml (code 3550)

- nuancier vegan
  ES (code 309)
  ES / USA (code 4776)
  ES / IT (code 4786)
  ES / PT (code 4788)

- nuancier biokera couleur + vegan
  (code 3100)

- cartouche A5 avec base :
  (code 3549)
  ES / USA (code 4789)
  ES / IT (code 4790)
  ES / PT (code 4791)

CATALOGUE
ES (code 3546)
ES / USA (code 4771)
ES / IT (code 4772)
ES / PT (code 4773)

MERCHANDISING
- bouilloire (code 3539) - 220v / (code 3526) - 110v
- bol en céramique (code 3541)
- cuillère (code 3543)
- tige d'agitation (code 3545)
- pot de réapprovisionnement (code 3547)

VINYLES
- promotion vinyle (code VOBIOVEGAN)

AFFICHE
- PRODUIT vegan (code 3548)
- MODE vegan (code 3552)

activateur

SANS PARABÈNES / SANS SULFATES

Activateur spécialement indiqué **pour la coloration semi-permanente (ton sur ton) et les nuances ou corrections.** Son pouvoir oxydant a été conçu pour révéler les colorants, en les fixant fermement à l'intérieur du cortex, mais sans provoquer une dégradation de la mélanine naturelle et donc sans clarifier la base naturelle du cheveu. Nous obtenons un résultat longue durée et un soin intensif de la fibre capillaire.
Sa formulation contient en plus de **l'Aloe vera** de la **kératine de faible poids moléculaire** qui permet de fournir un traitement à la structure capillaire offrant aux cheveux d'être plus renforcés au sortir du processus.

ACTIVATEUR
- 1000 ml (code 170LP)
- 200 ml (code 310LP)

MERCHANDISING

VINYLE pour SALON (code 1249)

AFFICHE
- affiche 70 x 100 (code 1572)

CATALOGUE
- ES / USA (code 1242)
- ES / PT (code 1243)
- ES / CZ (code 1244)
- ES / RU (code 1245)
- ES / IT (code 1246)
- ES / FR (code 1247)

COLLECTION VANITY (code 1309)
COLLECTION ARMONÍA Lookbook (code 1571)
PRÉSENTOIR EN CUBE pour coloration ton sur ton (code 1274)

zero

SANS PARABÈNES / 100 % VEGAN

La fusion de la technologie et du naturel dans une coloration unique Salerm Cosmetics.
La dernière révolution dans les systèmes alcalinisants combinés avec des actifs protecteurs et fortifiants pour les cheveux et une sélection intelligente d'huiles végétales pour une couleur et une brillance exceptionnelles.
LA COLORATION DE DEMAIN.

- 100 ml (code CZ...)
- nuancier zero (code 1223)
- cartouche *Armonía 0,00 / 0,31 / 6,721 / 7,722* (code 1565)

Ø%
ammoniaque
parabènes
diméthicone
alcools de séchage
huiles minérales
résorcine · PPD

FLASH MASK

PLATINUM
PEARL BLOND
DEEP BROWN
RED
COPPER
VIOLET
BLACK
NEUTRAL

hd flash mask

SANS PARABÈNES / SANS SULFATES / 100 % VEGAN

Masque colorant qui renforce les cheveux et leur donne de l'éclat. Résultat professionnel en 10 minutes et longue durée. **MODE D'EMPLOI:** sur cheveux lavés, appliquer une quantité généreuse section par section avec des gants et laisser agir pendant 2 à 3 minutes pour rafraîchir la couleur, ou jusqu'à 10 minutes pour l'intensifier. Rincer abondamment à l'eau.

- 300 ml
  - platinum (code 1264)
  - pearl blond (code 1265)
  - deep brown (code 1266)
  - red (code 1267)
  - copper (code 1268)
  - violet (code 1269)
  - black (code 1272)
- sachet 60 ml
  - platinum (code 1264S)
  - pearl blond (code 1265S)
  - deep brown (code 1266S)
  - red (code 1267S)
  - copper (code 1268S)
  - violet (code 1269S)
  - black (code 1270S)

neutral mask

SANS PARABÈNES / SANS SULFATES / 100 % VEGAN

Masque de base à mélanger avec les tonalités HD Colors, rafraîchissant la couleur et son éclat entre les services, pour des cheveux sains, brillants et nourris. **À l'huile d'argan et de framboise biologiques.**

- 175 ml (code 1273)

VEGAN

96%

PLEX FIBER PROTECT

M

MERCHANDISING

- CATALOGUE HD FLASH
  - ES / USA (code 1588)
  - ES / PT (code 1589)
  - ES / IT (code 1590)
  - ES / FR (code 1591)
  - ES / RU (code 1592)
- VITRINES (code 1584)

Couleurs intenses et sauvages

pour s'écarter de la norme

hd colors

SANS PARABÈNES / SANS SULFATES / 100 % VEGAN

Une couleur tendance et directe dotée de la **technologie High Definition Color System** qui fait la différence • Intense, audacieuse, sauvage pour sortir de ce qui est établi avec une définition de couleur inédite.
Couleur semi-permanente longue durée, système sans peroxyde, ni ammoniaque. Idéale pour les racines claires ou les cheveux décolorés • teintes passionnantes et (une) neutre (CLEAR) *, avec laquelle créer des teintes pastel, pour une coloration qui ouvre la porte à **des centaines de combinaisons.**

- teintures fantaisie 150 ml
  - pink (code 1060)
  - fuchsia (code 1061)
  - red (code 1062)
  - orange (code 1063)
  - yellow (code 1064)
  - green (code 1065)
  - blue (code 1066)
  - purple (code 1067)
  - violet (code 1068)
- teintes fluorescentes 150 ml
  - candy pink (code 1071)
  - green kryptonite (code 1072)
  - jazzy yellow (code 1073)
  - mystic blue (code 1074)
  - orange pumpkin (code 1075)
  - * CLEAR (code 1069)
- nuancier HD (code 1070)

hd colors reset

SANS PARABÈNES / 100 % VEGAN

Supprime les colorations semi-permanentes tout en respectant les cheveux dans la mesure du possible.
MODE D'EMPLOI: sur cheveux secs, appliquez le produit en effectuant un léger massage et en le répartissant bien à l'aide d'un peigne. *Laissez poser pendant 20 min* et lavez.

- 1000 ml (code 1076)

MERCHANDISING
- pinceau pour mèche (code 3041)

AFFICHE
- FLUOR 49 x 34 cm (code 1090)
- FANTAISIE 49 x 34 cm (code 1091)

Déco lora tion & autres

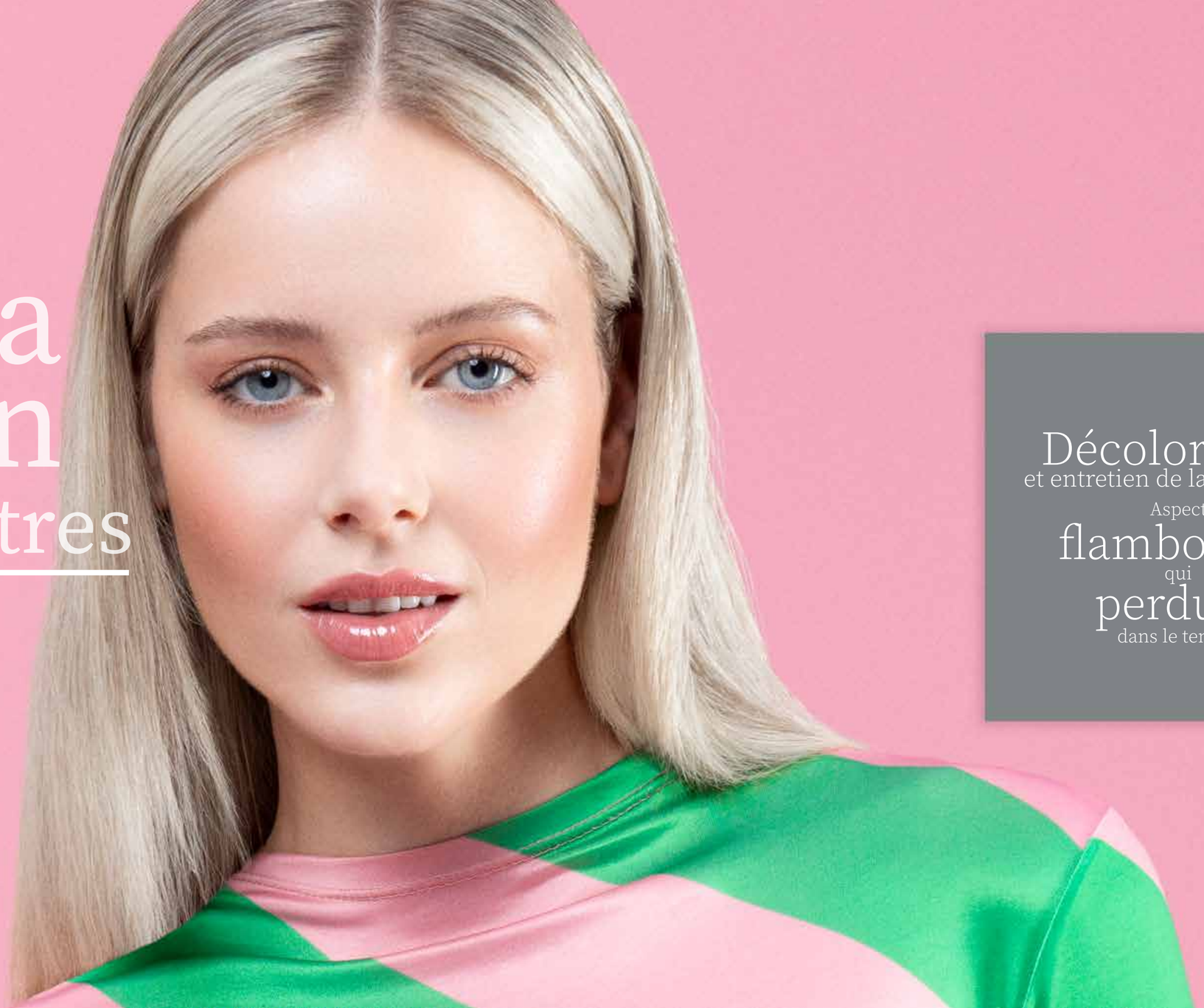

Décoloration
et entretien de la coloration.
Aspect
flamboyant
qui
perdure
dans le temps.

MERCHANDISING

BROCHURE

- ES / USA (code 1502)
- ES / PT (code 1503)
- ES / IT (code 1504)
- ES / FR (code 1505)

nutri oil

SANS PARABÈNES / SANS SULFATES / 100 % VEGAN

Élixir botanique aux céramides, vitamines et acides gras essentiels qui transforment la texture de la pâte décolorante, entretiennent et protègent les cheveux.

Fortement recommandé pour un meilleur contrôle et une plus grande précision lors de l'application.

Pour un résultat plus efficace et une application précise, associez au NUTRI OIL, ajoutez 15 ml par compteur de décolorant jusqu'à obtention d'une pâte homogène et ajoutez 50 g de Crème Oxydante Salerm Cosmetics, 1:2 (jusqu'à un maximum de 75 g, 1:3).

- 300 ml (code 1434)

blond supreme

PLEX FIBER PROTECT

SANS PARABÈNES / SANS SULFATES / 100 % VEGAN

Poudre décolorante avec neutralisation active et éclaircissement suprême. **Éclaircit intensément, tout en protégeant et en soignant les cheveux grâce à sa base en kératine végétale, acide hyaluronique et Plex Fiber Protect.**

Le mélange recommandé est *un compteur de décolorant avec 50 g de Crème Oxydante Salerm Cosmetics, 1:2 (jusqu'à un maximum de 75 g, 1:3).*

Pour un résultat plus efficace et une application plus précise, **associez au NUTRI OIL**, ajoutez *15 ml par compteur de décolorant jusqu'à l'obtention* d'une pâte homogène *et ajoutez 50 g de Crème Oxydante Salerm Cosmetics*, 1:2 (jusqu'à un maximum de 75 g, 1:3).

• *Durée d'exposition de 30 à 60 minutes.*

Préparation: dans un bol non métallique, mélangez la Crème Oxydante Salerm Cosmetics de 5 vol. (1,5 %),10 vol. (3 %), 20 vol. (6 %), 30 vol. (9 %), Extra Platinum 35 vol. (10,5 %) ou 40 vol. (12 %).

Application: immédiatement après avoir effectué le mélange, sur cheveux secs et non lavés Au terme du temps d'exposition, rincez abondamment à l'eau, lavez et revitalisez.

- 500 g contient une cuillère à mesurer (code 1433)
- 12 sachets de 40 g (code 1498)
- 24 sachets de 40 g (code 1545)

magic bleach

SANS PARABÈNES / SANS SULFATES / 100 % VEGAN

Décoloration progressive pour une plus grande uniformité et perfection, adaptée à toutes sortes de techniques. Avec correcteur optique et parfum neutralisant.

Le mélange recommandé est *un compteur de décolorant avec 50 g de Crème Oxydante Salerm Cosmetics, 1:2* (jusqu'à un maximum de 75 g, 1:3). Pour plus de soin et de nutrition, **il est possible de combiner le NUTRI OIL avec la poudre** jusqu'à l'obtention d'une pâte homogène, avant de mélanger avec le peroxyde, à raison de 15 ml pour chaque compteur de décolorant.

• *Durée d'exposition de 30 à 60 minutes.*

MODE D'EMPLOI: dans un bol non métallique, mélangez la Crème Oxydante Salerm Cosmetics de 5 vol. (1,5 %), 10 vol. (3 %), 20 vol.(6 %), 30 vol. (9 %), Extra Platinum de 35 vol. (10,5 %) ou 40 vol. (12 %) ***Application:*** immédiatement après avoir effectué le mélange, sur cheveux secs et non lavés.

Au terme du temps d'exposition, rincez abondamment à l'eau, lavez et revitalisez.

- 500 g contient une cuillère à mesurer (code 504)
- 12 sachets de 42 g (code 491)

decoblue

SANS PARABÈNES / SANS SULFATES / 100 % VEGAN

C'est un puissant outil de décoloration capable d'éclaircir **4 à 6 teintes ou plus** en un temps d'exposition très court.

MODE D'EMPLOI : dans un bol propre et non métallique, mettre le contenu d'un sachet de Decoblue (42 g) ou d'une cuillère à mesurer Decoblue (23 g).

Ajouter *une ampoule de l'huile nuance.*

À l'aide de la spatule, mélangez jusqu'à l'obtention d'une pâte de décoloration homogène.

Ajoutez jusqu'à 100 ml de crème oxydante de 10, 20, 30, 40 ou Perhoxyl.

• *Le temps d'exposition varie de 20 à 60 min*

En fonction de l'état des cheveux et du résultat à obtenir.

- 500 g contient une cuillère à mesurer (code 497)
- 12 sachets de 42 g (code 492)

decopaté

SANS PARABÈNES / SANS SULFATES / 100 % VEGAN

Il s'agit d'un **kit** composé de deux produits: **un décolorant solide sous forme de poudre** à mélanger avec un autre **produit liquide sous forme d'ampoules.**
MODE D'EMPLOI: dans un bol propre et non métallique, mettre le contenu d'une enveloppe Decopaté en phase solide.
Ajoutez ensuite le contenu d'une ampoule Decopaté en phase liquide.
À l'aide de la spatule, mélangez jusqu'à l'obtention d'une pâte de décoloration homogène.
Ajoutez jusqu'à 100 ml de crème oxydante de 10, 20, 30, 40 ou Perhoxyl.
• *Le temps d'exposition varie de 20 à 60 min* en fonction de l'état des cheveux et du résultat à obtenir.

• 1 sachet de 30 g - boîte de 3 caisses de 4 ampoules de 13 ml (code 495)

huile de nuance

SANS PARABÈNES / SANS SULFATES / 100 % VEGAN

Huile de décoloration matifiante qui fournit une nouvelle dimension cosmétique au processus technique de décoloration.
MODE D'EMPLOI: dans un bol propre et non métallique, mettez un sachet Decoblue de (42 g) ou de 30 g. Ajoutez ensuite le contenu d'une ampoule d'huile de nuance.
À l'aide de la spatule, mélangez jusqu'à l'obtention d'une pâte de décoloration homogène.
Ajoutez jusqu'à 100 ml de crème oxydante de 10, 20, 30, 40 ou Perhoxyl.
• *Le temps d'exposition varie de 20 à 60 min* en fonction de l'état des cheveux et du résultat à obtenir.

• 3 caisses de 4 ampoules de 13 ml (code 496)

i

NOM	**Blond Supreme**	**Magic Bleach**	**Deco Eco Biokera**	**Decoblue**	**Decopaté**
IL SE DISTINGUE PAR...	Rapidité, soin et nuance	Versatilité	Efficacité et protection, sans ammoniaque	Rapidité	Effet traitant sur les cheveux
DOSAGE	1 compteur + 50 -75 g oxydant*	1 compteur + 50 -75 g oxydant*	1 compteur + 50 -75 g oxydant*	1 compteur + 75 - 90 g oxydant*	1 sachet + 1 ampoule + 75 - 90 g oxydant*
RAPPORT DE MÉLANGE	1 + 2 / 1 + 3	1 + 2	1 + 2 / 1 + 3	1 + 2'5 / 1+3	1 + 2'5 / 1+3
TEINTES CLARIFIÉES (JUSQU'A)	10 + 1	8	9	10	9
← COMPATIBLE AVEC **NUTRI OIL**	●●●●●	●●●●○	●●●○○	●●●●○	NO
TEMPS D'EXPOSITION	30 à 60 min.	30 à 60 min.	20 à 45 min.	20 à 60 min.	20 à 60 min.
NIVEAU D'AMMONIAQUE	Faible	Très faible	Sans ammoniaque	Modéré	Faible
PEUT-IL ÊTRE APPLIQUÉ SOUS UNE CHALEUR SUPPLÉMENTAIRE?	NON	OUI	NON	NON	OUI
TEINTE POUDRE DÉCOLORANTE	Bleu - Violet	Violet	Violet	Bleu	Blanc
RECOMMANDÉ POUR LES CHEVEUX NATURELS?	●●●●●	●●●●●	●●●●●	●●●●●	●●●●●
RECOMMANDÉ POUR LES CHEVEUX TEINTS?	●●●●●	●●●●○	●●●●○	●●●●●	●●●●●
RECOMMANDÉ POUR LES CHEVEUX DÉCOLORÉS / ABÎMÉS?	●●●●○	●●●●○	●●●●●	●●●○○	●●●●●
FORMAT / CODE.	500 g / code 1433 12 x 40 g / code 1498	500 g / code 504 12 x 42 g / code 491	500 g / code 3047	500 g / code 497 12 x 42 g / code 492	12 x 30 g + 3 caisses x 4 amp. / code 495

color reverse kit

SANS PARABÈNES / 100 % VEGAN

C'est une formulation capable **d'atténuer ou d'éliminer les pigments artificiels des cheveux**, sans toucher aux pigments naturels.
MODE D'EMPLOI: mélangez uniformément Color Reverse 1 + Color Reverse 2 dans un bol propre.
Agitez à l'aide de la brosse jusqu'à l'obtention d'un mélange homogène.
Appliquez directement sur des cheveux secs et non lavés.
• *Laissez poser pendant 20 min.* (il est conseillé d'utiliser un bonnet pour améliorer le processus).
Au terme du temps de pose, rincez les cheveux avec beaucoup d'eau et lavez avec un **Shampooing Préparateur et Purifiant.** **(Hairlab / p. 55.)**

• 200 ml - 1 et 2 (code 843)

protecteur pour la peau

SANS SULFATES / 100 % VEGAN

Crème protectrice qui **permet d'éviter les taches** produites par les colorants sur la peau.
MODE D'EMPLOI: appliquez avant de commencer le processus de coloration, en répartissant le produit autour de la peau en quantité suffisante pour créer la couche protectrice contre les taches de couleur.

• 60 ml (code 1001)

dermoclean

SANS PARABÈNES / SANS SULFATES / 100 % VEGAN

Lingettes individuelles capables de nettoyer les **taches causées** par les colorants.
MODE D'EMPLOI: frotter doucement les zones de la peau présentant les tâches.

• 24 sachets de 3 ml (code 701EX)

HAIRLAB Salerm COSMETICS

(voir aussi à la page 55)

stabilisateur de métaux silk plus

SANS PARABÈNES / SANS SULFATES / 100 % VEGAN

Traitement concentré qui **élimine les métaux** qui peuvent interférer avec le résultat pendant le processus technique de coloration. Formule aux actifs apaisants et protecteurs.
MODE D'EMPLOI: après avoir mélangé le colorant avec l'oxydant, ajouter un flacon et remuer jusqu'à obtention d'un mélange homogène.

Métal Détox
Effet Dermoapaisant
Glycine
Composant Supplémentaire

• 12 x 5 ml (code 1385)

fixateur de couleur

SANS PARABÈNES / SANS SULFATES / 100 % VEGAN

Traitement concentré qui **facilite la pénétration des colorants à l'intérieur de la fibre capillaire.** Il favorise la fixation de la couleur et sa longue durée. Avec filtre solaire.
MODE D'EMPLOI: après avoir mélangé le colorant avec l'oxydant, ajouter un flacon et remuer jusqu'à obtention d'un mélange homogène.

Technologie de transfert
Composant Supplémentaire

• 12 x 5 ml (code 1383)

gray cover

SANS PARABÈNES

Traitement concentré qui **amplifie l'action des pigments colorants dans les cheveux** pour un résultat plus intense. **Idéal pour les cheveux gris difficiles à teindre.**
MODE D'EMPLOI: après avoir mélangé le colorant avec l'oxydant, ajouter un flacon et remuer jusqu'à obtention d'un mélange homogène.

Technologie de protéines végétales
Quinoa
Composant Supplémentaire

• 12 x 5 ml (code 1384)

Entretien couleur

shampoo color

100 % VEGAN

Gamme de shampooings qui **apportent de la couleur.**
MODE D'EMPLOI: appliquez sur cheveux humides, laissez agir 2 minutes et rincez.

• flacon de 250 ml

noir (code 908)
platine (code 909)
châtaigne (code 910)
acajou (code 913)

mask color

SANS PARABÈNES / SANS SULFATES / 100 % VEGAN

Gamme de masques hydratants qui **apportent de la couleur.**
MODE D'EMPLOI: appliquez sur cheveux humides, laissez agir 5 minutes et rincez.

• tube de 200 ml

acajou (code 902)
châtaigne (code 903)
noir (code 904)
platine (code 905)
blond clair (code 906)
blond doré (code 907)

Forme

Nous transformons
votre beauté,
nous l'améliorons.
Des produits cosmétiques qui donnent
la forme
que vous voulez
à vos cheveux.

La solution botanique contre tous les types de frisottis

shampooing moléculaire

SANS PARABÈNES / SANS SULFATES / 100 % VEGAN

Shampooing formulé avec une puissante combinaison de molécules acides et de glycérine d'origine naturelle qui **revitalise la fibre capillaire et équilibre le pH.** Contient de la kératine végane qui favorise la résistance de la fibre capillaire avant et après le processus, pour des cheveux lisses et sans frisottis dès le premier lavage.
MODE D'EMPLOI: appliquer sur les cheveux humides. Masser et rincer.

- 1.000 ml (code 1474)
- 300 ml (code 1473)

mousse d'alignement

SANS PARABÈNES / SANS SULFATES / 100 % VEGAN

Mousse coiffante, avec des molécules d'acide de faible poids moléculaire, offrant un alignement botanique, restructurant les liens capillaires pour éliminer le frisage et lisser les cheveux. USAGE PROFESSIONNEL.
MODE D'EMPLOI: Laver les cheveux et les sécher soigneusement. Agiter au préalable et appliquer la mousse sur les cheveux en la répartissant bien avec les mains (porter des gants) et en massant jusqu'à ce qu'elle soit absorbée par chaque mèche. *Laisser agir pendant 50 à 60 minutes* selon la nature des cheveux. Effectuer un rinçage léger à l'aide d'un flacon: remplir de 100 à 200 ml d'eau selon la longueur des cheveux et ne rincer les cheveux qu'avec cette quantité. Sécher au sèche-cheveux en brossant.

- 240 ml (code 1472)

scellant cuticulaire

SANS PARABÈNES / SANS SULFATES / 100 % VEGAN

Protecteur de cuticules avec des polymères flexibles qui scellent et renforcent les cuticules pour une brillance intense. Résistance à l'humidité et protection thermique jusqu'à 200°C.
MODE D'EMPLOI: appliquer sur les cheveux de préférence humides. Peigner et sécher.

- 200 ml (code 1478)

masque nourrissant

SANS PARABÈNES / SANS SULFATES / 100 % VEGAN

Masque qui restaure et protège de l'intérieur grâce à la kératine végane et à **l'huile de graines de Manketti qui favorise la récupération des nutriments.** Sa formule, à base de glycérine et de beurre de karité, réduit les frisottis et maintient les cheveux doux et lisses.
MODE D'EMPLOI: appliquer sur les cheveux humides, préalablement lavés. Masser de la racine aux pointes, laisser agir quelques minutes et rincer.

- 200 ml (code 1475)

crème intensive hydratante

SANS PARABÈNES / SANS SULFATES / 100 % VEGAN

Traitement concentré en protéines végétales thermoactives, conçu pour revitaliser les cheveux. Cette formule favorise une **hydratation intensive,** améliorant la force et la maniabilité des cheveux.
MODE D'EMPLOI: appliquer sur les cheveux humides, préalablement lavés. Masser des mi-longueurs aux pointes, *laisser agir quelques minutes* et rincer.

- 500 ml (code 1477)

ampoule reconstructive

SANS PARABÈNES / SANS SULFATES / 100 % VEGAN

Traitement intensif à base d'acide glycolique et d'huile de Manketti qui répare, renforce et contrôle les frisottis. Grâce à sa **technologie avancée BioCure, il comble les fissures internes du cheveu et renforce les pointes abîmées.** UTILISATION PROFESSIONNELLE.
MODE D'EMPLOI: vant l'ouverture, faire fondre le contenu à l'aide d'un sèche-cheveux ou d'eau chaude jusqu'à ce qu'il devienne transparent. Appliquer sur les cheveux humides, préalablement lavés. Appliquer de la mi-longueur aux pointes. Masser, *laisser agir quelques minutes* et rincer.

- 6 ampoules x 13 ml (code 1476)

MERCHANDISING
- kit professionnel (code 1523)
- kit d'entretien (code 1521)

CATALOGUE
- ES / USA (code 1558)
- ES / FR (code 1559)
- ES / IT (code 1560)
- ES / PT (code 1561)
- ES / CZ (code 1562)
- ES / RU (code 1563)

KAPs FILLER
SMOOTHING THERAPY
PROFESSIONAL LINE

Exécutez deux actions simultanées: procure un effet lisse et traite les cheveux abîmés par les agressions extérieures.

PARABEN & SULFATE Free PARABEN & SULFATE

Le résultat: des cheveux brillants, qui sont naturellement en mouvement et sans frisottis.

étape 1. shampooing de traitement

SANS PARABÈNES / SANS SULFATES

Shampooing de traitement conçu pour **faciliter le lissage et le garder plus longtemps.**
Sans parabènes ni sulfates.
MODE D'EMPLOI: utilisez la méthode Salerm Cosmetics.*

• 500 ml (code 831)

étape 3. masque de traitement

SANS PARABÈNES / SANS SULFATES

Masque de traitement qui agit comme finition pour le processus. Indispensable pour assurer **une nutrition profonde et une douceur durable.**
MODE D'EMPLOI: utilisez la méthode Salerm Cosmetics.*

• 1000 ml (code 833)

* méthode de Salerm Cosmetics

• Laver les cheveux avec **le shampooing de traitement**, étape 1.

• **Sécher** les cheveux à l'air libre (sans brosse) à l'aide du sèche-cheveux.

• Diviser les cheveux en 4 parties et appliquer **le sérum de lissage duactif**, étape 2, comme suit:
agiter avant utilisation, transférer dans le **récipient applicateur** et à l'aide du spray bien répartir sur les mèches qui sont sélectionnées, en commençant au niveau de la nuque et poursuivez avec le reste des cheveux. *Laissez poser pendant 15 à 30 min.*

• **Rincer** légèrement avec de l'eau tiède seulement pour faire glisser l'excédent de produit et **sécher à l'aide d'un séchoir**.

• **Passer le lisseur** en sélectionnant des mèches fines, allant de la racine à la pointe, 5 à 10 fois (maximum 180 °C pour les cheveux colorés et 210 °C pour les cheveux naturels).

• Appliquer le **masque de traitement** sur des cheveux secs, étape 3 et *laisser agir 10 à 15 min* (chaleur en option) et **rincer**.

• Terminer le processus avec **le séchage** comme d'habitude.

Il est recommandé de ne pas laver les cheveux jusqu'à 24 heures après le traitement.

étape 2. sérum de lissage duactif

SANS PARABÈNES / SANS SULFATES

Sérum lissant à deux phases **avec Kaps, céramides et kératine.**
Il garantit un effet lisse et réparateur à la fibre capillaire. Sans formaldéhyde.
MODE D'EMPLOI: utilisez la méthode Salerm Cosmetics.*

• 500 ml (code 832)

+. masque d'entretien du lissage

SANS PARABÈNES / SANS SULFATES

Masque de traitement adapté aux cheveux défrisés. Cheveux hydratés et nourris de l'intérieur grâce à son contenu en KAPs. **Élimine les frisottis et augmente la durée du lissage**. Sans parabènes ni sulfates.
MODE D'EMPLOI: après le lavage, séchez avec une serviette.
Appliquez, *et laissez agir 3 minutes*. Rincer.

• 200 ml (code 830)

M

MERCHANDISING
VINYLES
• vinyle du entretien (A3) (code VOKAPE-MANT)
• vinyle certifié pour salon (20 cm.) (code VOKAPE-SALON)
• vinyle kaps Filler ESPAGNOL (code VOKAPE)

• kit professionnel kaps filler (code 834)
shampooing de traitement 500 ml
sérum de lissage duactif 500 ml
masque de traitement 1 000 ml
récipient applicateur
peigne kaps filler (code EN2045)

• kit d'entretien kaps filler (code 835)
shampooing de traitement 500 ml
masque d'entretien du lissage 200 ml

Forme

Salerm COSMETICS
keratin shot

traitement réhydratant avec effet lissant

bain d'entretien

SANS PARABÈNES / SANS SULFATES

Shampooing spécifique spécialement conçu pour **préparer les cheveux au système de défrisage à la kératine** et pour **l'entretien** après le traitement. Composants spécifiques qui garantissent la durée correcte du Keratin Shot.
MODE D'EMPLOI: mouiller les cheveux avec de l'eau tiède. Appliquez environ 5 ml de Bain d'entretien Keratin Shot. Émulsionnez délicatement sur toutes les zones du cuir chevelu et des cheveux
• *Laissez poser pendant 5 min.* Rincer.
Répéter le processus d'application.
Rincez abondamment à l'eau tiède et procédez à l'application **du masque** Salerm Cosmetics Deep impact plus.

• 500 ml (code 182)
• Sachet 10 ml de bain d'entretien + deep (code 182S-816S)

crème lissante

C'est un traitement révolutionnaire qui facilite le lissage, qui fonctionne à l'aide de la kératine et en modifiant la forme des cheveux. Ce système de travail permet une récupération étonnante de l'hydratation naturelle, de la brillance et de la douceur, ainsi que le contrôle du volume et une facilité à garder les cheveux lisses.
MODE D'EMPLOI: lavez avec **le bain d'entretien Keratin Shot** deux fois.
Séchez avec une serviette en laissant les cheveux légèrement humides.
Effectuez les quatre séparations et appliquez **la Crème Lissante Keratin Shot**, mèche par mèche, avec un pulvérisateur.
• *Laissez poser 10 à15 min* sous la chaleur.
Séchez avec un sèche-cheveux en lissant bien, jusqu'à ce que les cheveux soient secs.
Divisez à nouveau en quatre parties et passez au lisseur en céramique, en fer ou porcelaine, mais jamais en aluminium, jusqu'à ce que les cheveux soient lisses et dépourvus de restes de Crème Lissante.
Appliquez une petite quantité de sérum Keratin Shot comme touche finale.

Après le traitement, laissez 72 heures sans laver.

• 500 ml (code 181)

MERCHANDISING
• peigne keratin shot (code 199)

AFFICHE
• keratin shot (A3) (code 3597)
• co-wash keratin shot 50 x 70
ES (code 5144)
USA (code 5143)
• keramix Keratin shot (A3) (code 5579)

BROCHURES
• triptyque KERATIN SHOT ES / USA / FR (code 6680)
• brochure KERAMIX (code 4125)

• coffret professionnel
(code 196)
(code 196U) SPÉCIAL USA

• coffret d'entretien
KERATIN SHOT / ABSOLUT EVOLUTION
(code 192)

masque deep impact plus

SANS SULFATES

Masque de traitement profond, riche et **super hydratant** pour harmoniser instantanément les cheveux traités.
MODE D'EMPLOI: après le lavage, séchez avec une serviette. Appliquez **Deep impact plus** *en le laissant agir pendant au moins 3 min.*
Rincez abondamment.
Dans le cas où vous ne voulez pas rincer, ou vous désirez appliquer à sec, la quantité ne doit pas être supérieure à la taille d'une noisette.

• 1000 ml (code 795)
• 200 ml (code 816)
• sachet 10 ml de bain d'entretien + deep (code 182S-816S)

sérum

SANS PARABÈNES / SANS SULFATES

Troisième étape du traitement de Keratin Shot avant et après la coiffure.
MODE D'EMPLOI: appliquez en vaporisant sur des cheveux humides.
Séchez en lissant les cheveux, avec le sèche-cheveux ou fer à lisser (en céramique ou porcelaine).
Appliquez une petite quantité en vaporisant sur cheveux secs.

• 100 ml (code 195)

keramix

SANS PARABÈNES / SANS SULFATES / 100 % VEGAN

Ampoule biphasique formulée **avec de l'huile d'argan** pour **une utilisation impérative avec la crème lissante Keratin Shot**.
Elle offre un lissage parfait et élimine les frisottis pendant trois mois.
MODE D'EMPLOI: mélangez le contenu d'une ampoule Keramix avec 40 g de Crème Lissante Keratin Shot et procédez à l'application.

• boîte de 12 ampoules de 13 ml (code 163)

Forme

evolution liss cream

SANS PARABÈNES

Crème défrisante permanente enrichie **en hydrolysat de kératine**. **Technologie Plex Fiber Protect** pour renforcer et prendre soin au maximum de la fibre capillaire, pour obtenir des cheveux lisses, doux et brillants.
MODE D'EMPLOI: utiliser des gants et un bol ou récipient non métallique pour appliquer EVOLUTION LISS CREAM (douce ou forte).
Effectuez les partitions nécessaires et appliquez à l'aide d'un pinceau ou d'un peigne.
Appliquez à une distance minimale de 5 mm du cuir chevelu.
Peignez une fois pour étirer les fibres.

Important: ne pas couvrir les cheveux pendant le temps d'exposition et ne pas soumettre à une chaleur supplémentaire • Vérifiez une mèche après le temps d'exposition minimum et faire des contrôles périodiques afin de ne pas dépasser le temps nécessaire • *Laissez un temps d'exposition variable (5 à 30 min pour les cheveux teints et 5 à 40 min pour les cheveux naturels ou résistants)* et rincez à l'eau tiède jusqu'à élimination complète • Séchez à la main et faites passer chaque mèche 1 à 2 fois au lisseur (la température variera selon l'état des cheveux, mais 150°C est recommandé pour les cheveux sensibles et 180°C pour les cheveux naturels ou résistants).

Astuce: pour les cheveux courts ou peu bouclés, vous pouvez sauter cette étape et continuer le traitement sans avoir besoin d'utiliser le lisseur. Le résultat du défrisage peut être moins lisse. Si nécessaire, augmentez de quelques minutes la durée d'exposition pour les cas susmentionnés.

• 250 ml doux (code 867)
• 250 ml forts (code 868)

voir mode d'emploi

evolution neutral mask

SANS SULFATES

Crème neutralisante pour le processus technique, enrichie **en hydrolysat de Kératine. Technologie plex Fiber Protect** pour renforcer et prendre soin de la fibre capillaire au maximum, afin d'obtenir des cheveux lisses, doux et brillants.
MODE D'EMPLOI: utiliser des gants et un bol ou un récipient non métallique pour appliquer Evolution NEUTRAL MASK.
Appliquez sur les mèches et peignez de manière lisse, et *laissez agir le produit pendant10 minutes.*
Rincez abondamment à l'eau.

• 1 000 ml (code 869)

MERCHANDISING

AFFICHE
• affiche 70 x 100 (code 6327)

FLYER
• triptyque (code 6325)
• triptyque PT (code 6326)

evolution care & protect cream

SANS PARABÈNES / SANS SULFATES / 100 % VEGAN

Crème fortifiante qui protège et apporte les acides aminés essentiels, tout en scellant la structure du cheveu pour assurer une plus longue durée de vie du lissage.
Formulé avec **Plex Fiber Protect** qui protège, améliore et renforce les cheveux après chaque utilisation.
MODE D'EMPLOI: vaporisez sur les cheveux et peignez pour repartir.
Ne pas rincer. Procéder comme à l'accoutumée.
Il est recommandé de compléter le traitement avec le **kit d'entretien Keratin Shot** pour un résultat optimal.

• 190 ml (code 850)
• kit d'entretien (code 192)

relaxer creme

SANS PARABÈNES / SANS SULFATES

Crème défrisante **exclusivement conçu pour cheveux afro** qui garantit un résultat optimal et des cheveux plus soignés, soyeux et revitalisés.
Sa nouvelle formule est plus crémeuse ce qui facilite son application et sa distribution sur les cheveux.
Elle contient **des protéines de soie d'origine naturelle** qui apportent une touche plus soyeuse.
Crème défrisante forte à action rapide, qui réduit le temps d'exposition et dispose d'un **nouveau parfum** qui véhicule une sensation de délicatesse, de sophistication et de soin sur les cheveux.

• 1000 ml (code 395 fort)
• 225 ml (code 369 fort)

neutralisant active form 1 + 1

SANS PARABÈNES / SANS SULFATES / 100 % VEGAN

Liquide neutralisant spécialement conçu pour **une utilisation conjointe avec Active Form permanente.**
MODE D'EMPLOI: mélanger 50 ml de neutralisant + 50 ml d'eau tiède.
Procéder au rinçage du liquide à permanente, en s'assurant que celui-ci et complètement éliminé.
Sans enlever les bigoudis, supprimer l'excès d'eau à l'aide d'une serviette.
Procéder à la neutralisation, en commençant par la nuque jusqu'au sommet de la tête.
• *Laissez poser pendant 5 minutes.* Retirez les bigoudis en suivant le même ordre que celui de l'application et répéter l'opération de neutralisation, en insistant sur les pointes.
• *Laissez poser pendant 5 minutes* et procédez au rinçage final.

• 1 000 ml (code 707)

permanente active form

SANS PARABÈNES / SANS SULFATES

Permanente traitante bien établie qui combine une grande capacité à boucler avec un excellent traitement des cheveux.
MODE D'EMPLOI: laver les cheveux. Sécher avec une serviette. Mouiller avec le liquide choisi et effectuer le montage. Couvrir avec un capuchon en plastique • *Laisser poser pendant une durée variable, en fonction de l'état du cheveu et qui oscillera en moyenne, entre 5 minutes pour les cheveux partiellement décolorés et ira jusqu'à 20 ou 25 minutes pour les cheveux résistants.*Après le processus, rincer abondamment à l'eau tiède et procéder à l'application du neutralisant Active Form 1 + 1.

• boîte de 6 unités de 75 ml

• 0.- Difficiles (code (250) • 1.- Naturels (code (251) • 2.- Teintés (code (252) • 3.- Abimés (code 253)

i

NOM DE FAMILLE	BIOPLASTIA	KAPS FILLER	KERATIN SHOT	KERATIN + KERAMIX	ABSOLUT EV. 3.0	RELAXER
POUR OBTENIR	une solution complète à tous les types de frisottis	hydratation, reconstruction, contrôle du volume et diminution des boucles	réparation et hydratation	hydratation, contrôle du volume et diminution de la boucle	suppression des boucles, douceur et contrôle du volume	suppression des boucles plus fortes et contrôle du volume
DURÉE (JUSQU'À)	3 / 6 mois	3 / 4 mois	1 mois et demi / 2 mois	3 / 4 mois	PERMANENTE	PERMANENTE
MODIFIE-T-IL LA STRUCTURE INTERNE DES CHEVEUX?	TEMPORAIREMENT	TEMPORAIREMENT	NON	TEMPORAIREMENT	OUI	OUI
LISSANT ACTIF	molécules d'acides essentiels, d'origine naturelle (AHAs)	KAPS	kératine hydrolysée	kératine hydrolysée	kératine hydrolysée	protéine de soie
TEMPS NÉCESSAIRE POUR TERMINER LE PROCESSUS	100 min.	80 / 120 min.	80 / 100 min.	80 / 120 min.	80 / 110 min.	60 / 100 min.
REPOSER APRÈS APPLICATION	NON	24 h.	72 h.	NON	24 a 48 h.	NON
D'AUTRES PRODUITS TECHNIQUES PEUVENT-ILS ÊTRE APPLIQUÉS APRÈS L'APPLICATION?	OUI	oui, mais la durée peut être affectée	oui, mais la durée peut être affectée	oui, mais la durée peut être affectée	OUI	OUI, avec restrictions
RECOMMANDÉ POUR LES CHEVEUX...	tout type	tout type	déshydratée et endommagée	tout type	tout type sauf décolorés ou très poreux	aucune couleur d'oxydation, décolorations ou autres anti-frisottis
EST-CE QU'IL CONTIENT DU FORMALDÉHYDE OU SES DÉRIVÉS?	NON	NON	NON	NON	NON	NON
ENTRETIEN RECOMMANDÉ	kit d'entretien bioplastia	kit d'entretien kaps filler	kit d'entretien keratin shot	kit d'entretien keratin shot	evolution care & protect cream	hi-repair biokera
FORCE / MÉLANGE	direct	direct	direct	40 g + 1 ampoule	direct: soft - doux / strong - forte	forte

Hair lab

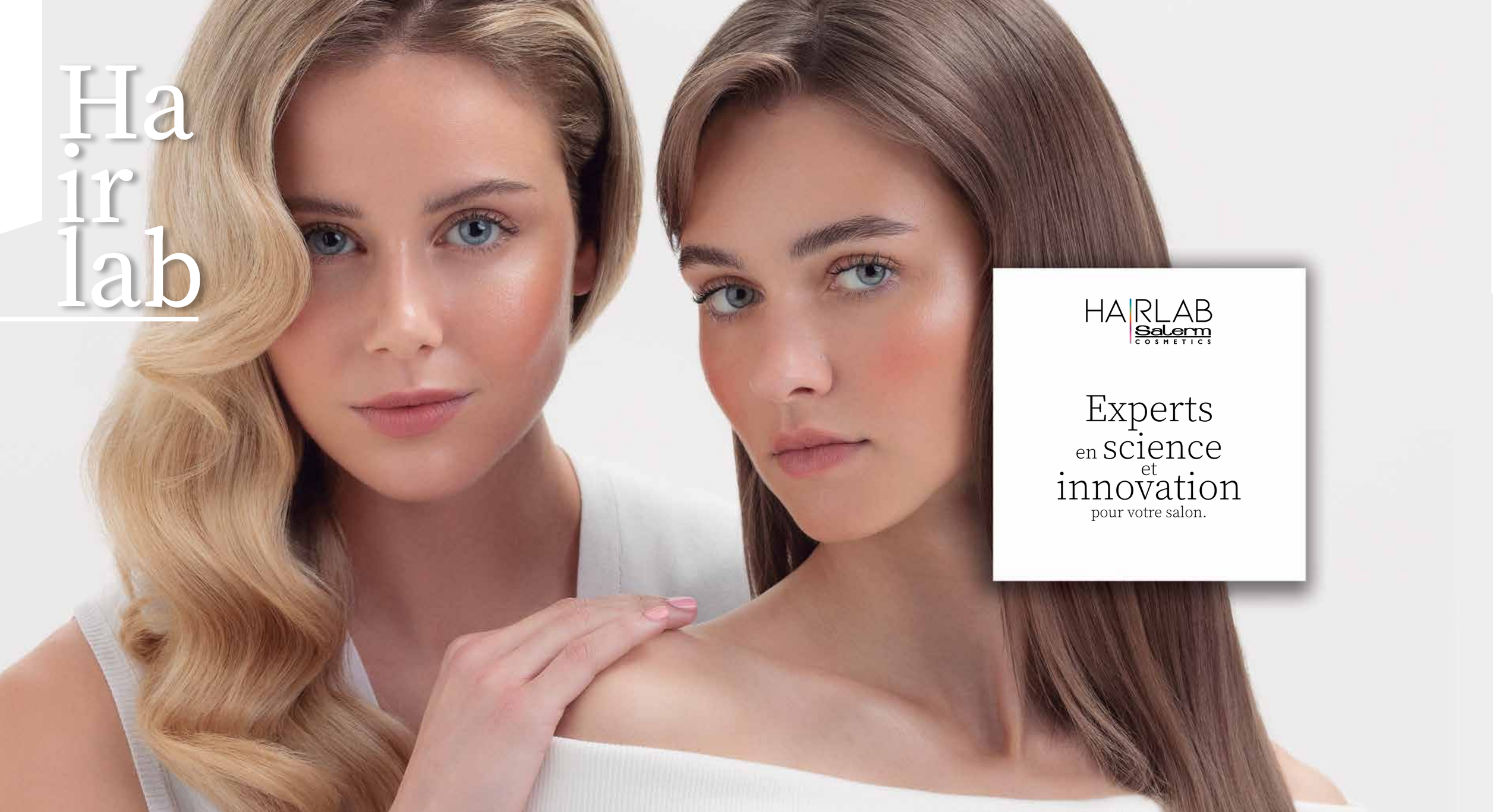
HAIRLAB
Salerm
COSMETICS
Experts
en science
et
innovation
pour votre salon.

Découvrez notre large gamme
de **traitements professionnels**,
pratiques et très fonctionnels, conçus pour
s'adapter à **tous les besoins**
de votre salon.

Nos **formules professionnelles**
sont composées...

...d'ingrédients sélectionnés
pour vous offrir des cheveux sains, forts et rayonnants.

HairLab

shampooing hydratant à la grenade

SANS PARABÈNES / 100 % VEGAN

Shampooing hydratant fréquemment utilisé **contenant les vitamines A, B et C** pour un nettoyage doux et léger dans le respect des conditions naturelles du cuir chevelu et des cheveux.
MODE D'EMPLOI: appliquer sur cheveux humides. *Masser* et rincer.

- 10 500 ml (code 1310G)
- 1 200 ml (cod.1310)

baume hydratant à la grenade

SANS PARABÈNES / 100 % VEGAN

Baume **aux vitamines A, B et C** qui apporte hydratation, douceur et nutriments pour des cheveux plus sains et brillants.
MODE D'EMPLOI: appliquer sur cheveux humides, préalablement lavés. Répartir des mi-longueurs jusqu'aux pointes, *masser* et rincer.

- 10500 ml (code 1313G)
- 1200 ml (code 1313)

shampooing rafraîchissant à l'avocat

100 % VEGAN

Shampooing rafraîchissant utilisé au quotidien, il est formulé **à base de fleur d'Ylang Ylang et d'huile d'avocat**, riche en acides gras **oméga 3, et 6**, pour un nettoyage délicat et des cheveux doux sans impuretés.
MODE D'EMPLOI: appliquer sur cheveux humides. *Masser* et rincer.

- 10500 ml (code 1500G)

baume rafraîchissant à l'avocat

100 % VEGAN

Baume rafraîchissant utilisé au quotidien et formulé **à base de fleur d'Ylang Ylang et d'huile d'avocat**, riche en acides gras **oméga 3 et 6**, qui permet de démêler instantanément afin d'offrir hydratation et douceur.
MODE D'EMPLOI: appliquer sur cheveux humides, préalablement lavés. Répartir des mi-longueurs jusqu'aux pointes, *masser* et rincer.

- 10500 ml (code 1501G)

shampooing neutre équilibrant

100 % VEGAN

Shampooing au ph neutre **dermoprotecteur aux vitamines B et C** typiques du thé vert et de l'avoine, qui aident à hydrater et à prendre soin du cuir chevelu et des cheveux.
MODE D'EMPLOI: appliquer sur cheveux humides.
Masser et rincer.

- 5100 ml (code 1316G)
- 1200 ml (code 1316)
- 300 ml (code 1317)

après-shampooing instantané biomarine

SANS PARABÈNES / SANS SULFATES / 100 % VEGAN

Après-shampoing hydratant triple action:
Permet de fermer la cuticule, de démêler et d'adoucir les cheveux.
Avec des extraits d'algues et d'acide hyaluronique.
Il ne se gélifie pas.
MODE D'EMPLOI: bien agiter et vaporiser sur cheveux mouillés.
Procéder à la coiffure et **ne pas rincez.**

- 200 ml (code 1376)

HairLab

shampooing lissant

SANS PARABÈNES / SANS SULFATES

Hydrolysats de kératine

Effet dermoprotecteur

Shampooing **à la kératine hydrolysée qui contrôle les frisottis** et discipline les cheveux rebelles en les gardant doux et lisses.
MODE D'EMPLOI: appliquer sur cheveux humides. *Masser* et rincer.

- 1200 ml (code 1318)
- 300 ml (code 1320)
- sachet DUO 2 x 10 ml Shampooing + Masque (code 1318S-1354S)

masque lissant

SANS PARABÈNES / SANS SULFATES

Masque **à la kératine hydrolysée et à l'huile de coco** qui contrôle les frisottis et discipline les cheveux rebelles, les gardant doux et lisses.
Effet thermoprotecteur pendant l'utilisation des fers à lisser et des séchoirs.
MODE D'EMPLOI: appliquer sur cheveux humides, préalablement lavés. Répartisser des mi-longueurs jusqu'aux pointes, *masser, laisser agir quelques minutes* et rincer.

- 1000 ml (code 1354)
- 250 ml (code 1359)

Hydrolysats de kératine

Effet dermoprotecteur

spray lissant

SANS PARABÈNES / SANS SULFATES

Hydrolysats de kératine

Effet dermo-protecteur

Sans rinçage

Spray qui **facilite et prolonge la durée du lissage**. Sa technologie élimine les frisottis et restaure et protège la fibre capillaire de la chaleur extrême des fers à lisser et des séchoirs.
MODE D'EMPLOI: vaporisez sur cheveux humides avant séchage. **Ne pas rincer.**

- 250 ml (code 1382)

shampooing pour cheveux blancs

SANS PARABÈNES / 100 % VEGAN

Provitamine B5

Acides de fruits

Vitamines A • E

Acide malique

Shampooing spécial pour cheveux gris, décolorés ou blonds. Il élimine progressivement les teintes jaunâtres et apporte des vitamines (A, B, E et H) tout en ravivant l'éclat du gris et du blond.
MODE D'EMPLOI: appliquer sur cheveux humides. *Masser, laisser poser quelques minutes* et rincer.

- 1200 ml (code 1346)
- 300 ml (code 1347)

shampooing couleur longue durée

SANS PARABÈNES / SANS SULFATES / 100 % VEGAN

Shampooing aux acides de fruits idéal pour sceller et maintenir la couleur. Enrichi **à la provitamine B5, à la vitamine A et E** pour une couleur vive, brillante et qui tient longtemps.
MODE D'EMPLOI: appliquer sur cheveux humides. *Masser* et rincer.

- 1200 ml (code 1321)
- 600 ml (code 1322)
- 300 ml (code 1323)

après-shampooing couleur longue durée

SANS PARABÈNES / SANS SULFATES / 100 % VEGAN

Vitamines A • E

Acide malique

Protection solaire UV

Après-shampooing aux acides de fruits idéal pour sceller et maintenir la couleur. **Enrichi à la provitamine B5 liposomé** pour une couleur vive, lumineuse et durable.
MODE D'EMPLOI: appliquer sur cheveux humides, préalablement lavés. Répartir des mi-longueurs jusqu'aux pointes, *masser* et rincer.

- 1200 ml (code 1324)
- 600 ml (code 1325)
- 300 ml (code 1326)

Vitamines A • E

Acide malique

Protection solaire UV

masque couleur longue durée

SANS PARABÈNES / SANS SULFATES / 100 % VEGAN

Masque restructurant pour sceller et entretenir la couleur. Ses actifs, à base d'acides de fruits et d'esters de jojoba, prolongent la durée de la couleur et la gardent vibrante plus longtemps.
MODE D'EMPLOI: appliquer sur cheveux humides, préalablement lavés. Insister des mi-longueurs jusqu'aux pointes, *masser, laisser agir quelques minutes* et rincer.

- 1000 ml (code 1355)
- 250 ml (code 1361)

HairLab

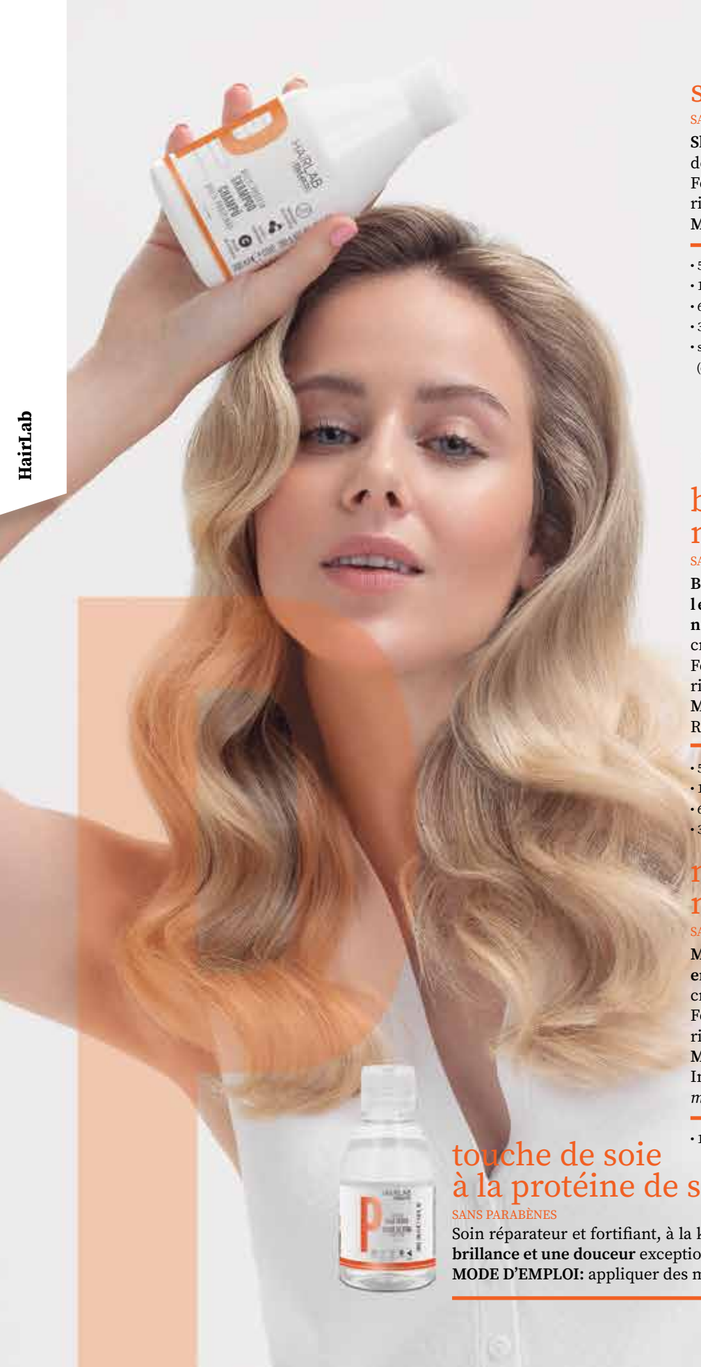

shampooing multi-protéines

SANS PARABÈNES

Shampooing fortifiant qui reconstitue le manque en kératine naturelle, donnant corps à la crinière.
Formulé **avec de la kératine hydrolysée** de faible poids moléculaire et riche en cystines.
MODE D'EMPLOI: appliquer sur cheveux humides. *Masser* et rincer.

- 5100 ml (code 1331G)
- 1200 ml (code 1331)
- 600 ml (code 1332)
- 300 ml (code 1333)
- sachet DUO 2 x 10 ml Shampooing + Masque (code 1331S-1365S)

Stimulateur de kératine · Action repulpante · Booster de collagène

baume multi-protéines

SANS PARABÈNES

Baume fortifiant qui régénère le manque en kératine naturelle, donnant corps à la crinière.
Formulé avec de la kératine hydrolysée de faible poids moléculaire et riche en cystines.
MODE D'EMPLOI: appliquer sur cheveux humides, préalablement lavés. Répartir des mi-longueurs jusqu'aux pointes, *masser* et rincer.

- 5100 ml (code 1334G)
- 1200 ml (code 1334)
- 600 ml (code 1335)
- 300 ml (code 1336)

masque multi-protéines

SANS PARABÈNES

Masque fortifiant qui régénère le manque en kératine naturelle, donnant corps à la crinière.
Formulé avec de la kératine hydrolysée de faible poids moléculaire et riche en cystines.
MODE D'EMPLOI: appliquer sur cheveux humides, préalablement lavés. Insister des mi-longueurs jusqu'aux pointes, *masser, laisser agir quelques minutes* et rincer.

- 1 000 ml (code 1365)
- 250 ml (code 1362)

touche de soie à la protéine de soie

Activateur de kératine · Action repulpante · Éclat intensifié · Protection solaire UV · Sans rinçage

SANS PARABÈNES

Soin réparateur et fortifiant, à la kératine, qui **protège les cheveux contre la chaleur** et leur procure une **brillance et une douceur** exceptionnelles. Avec protection solaire.
MODE D'EMPLOI: appliquer des mi-longueurs jusqu'aux pointes. **Ne pas rincer.**

- 120 ml (code 1547)

shampooing volume

SANS PARABÈNES / 100 % VEGAN

Shampooing à la caféine énergisante, conçu pour les cheveux fins et sans volume.
Élimine en douceur l'obstruction du follicule pileux et entoure la fibre capillaire pour des cheveux volumineux, légers et sains.
MODE D'EMPLOI: appliquer sur cheveux humides. *Masser* et rincer.

- 1200 ml (code 1327)
- 300 ml (code 1387)
- sachet DUO 2 x 10 ml shampooing + baume (code 1327S-1329S)

Effet Push Up · Cocktail D'acides aminés · pour Cheveux fins

baume volume

SANS PARABÈNES / 100 % VEGAN

Baume à la caféine énergisante et aux acides aminés essentiels, conçu pour les cheveux fins et sans volume.
Formulé pour obtenir des cheveux vigoureux, volumineux, légers et sains.
MODE D'EMPLOI: appliquer sur cheveux humides, préalablement lavés.
Répartir des mi-longueurs jusqu'aux pointes, *masser* et rincer.

- 1200 ml (code 1329)
- 300 ml (code 1330)

lotion volume

Effet Push Up · Cocktail D'acides aminés · pour Cheveux fins · Sans rinçage

SANS PARABÈNES / 100 % VEGAN

Lotion enrichie à la caféine énergisante et aux acides aminés essentiels, conçue pour les cheveux fins et sans volume.
MODE D'EMPLOI: vaporiser sur cheveux humides, des racines aux pointes, avant de sécher. **Ne pas rincer.**

- 200 ml (code 1381)

shampooing dermocalmant

SANS PARABÈNES / 100 % VEGAN

Shampooing à l'hamamélis, au romarin, à la menthe et au thym, pour ses propriétés équilibrantes, tonifiantes, apaisantes et rafraîchissantes.
Pour tous les types de cheveux, en particulier pour les cuirs chevelus sensibles.
MODE D'EMPLOI: appliquer en *massant légèrement* et *laisser agir quelques minutes* sur les cheveux et le cuir chevelu. Rincer.

- 1200 ml (code 1348)
- 300 ml (code 1391)

shampooing antipelliculaire

SANS PARABÈNES / 100 % VEGAN

Shampooing qui ralentit progressivement l'apparition des pellicules et calme les démangeaisons qui y sont associées.
Formulé **avec des peptides astringents naturels, des complexes de zinc et de l'ortie blanche.**
MODE D'EMPLOI: appliquer en *massant légèrement* et *laisser agir quelques minutes* sur le cuir chevelu. Rincer.

- 1200 ml (code 1339) / USA (code 1339EX)
- 300 ml (code 1343)
- sachet DUO 2 x 10 ml Shampooing antipelliculaire + Shampooing anti-graisse (code 1337S-1339S)

shampooing anti-graisse

SANS PARABÈNES / 100 % VEGAN

Shampooing qui lutte contre la séborée, en éliminant les acides gras naturels et les résidus environnementaux des cheveux et du cuir chevelu, aidant ainsi à restaurer votre équilibre naturel et éviter les cheveux gras.
MODE D'EMPLOI: appliquer en massant légèrement et *laisser agir quelques minutes* sur le cuir chevelu. Rincer.

- 1200 ml (code 1337)
- 300 ml (code 1338)
- sachet DUO 2 x 10 ml Shampooing anti-graisse + Shampooing antipelliculaire (code 1337S-1339S)

masque dermocalmant

SANS PARABÈNES / 100 % VEGAN

Masque conçu pour les cheveux et le cuir chevelu **avec Hamamélis, romarin, menthe, thym et extrait d'encens indiens** aux propriétés ayurvédiques apaisantes et équilibrées.
MODE D'EMPLOI: appliquer en *massant légèrement* et laisser *agir quelques minutes* sur les cheveux et le cuir chevelu. Rincer.

- 1000 ml (code 1366)
- 250 ml (code 1363)

shampooing anti-chûte

SANS PARABÈNES / 100 % VEGAN

Shampooing qui fortifie les cheveux fins et affaiblis. Formulé **avec du ginseng, de la biotine, des vitamines et des cellules souches végétaliennes** pour une action globale.
MODE D'EMPLOI: appliquer en massant légèrement et *laisser agir quelques minutes* sur le cuir chevelu. Rincer.

- 1200 ml (code 1344)
- 1200 ml EUA (code 1344EX)
- 300 ml (code 1345)
- 300 ml USA (code 1345EX)

lotion énergisante

SANS PARABÈNES / 100 % VEGAN

Traitement idéal pour les cheveux fins ayant tendance à tomber.
Formulé **avec du ginseng, de la biotine, des vitamines et des acides aminés** qui fournissent l'énergie nécessaire à la croissance normale des cheveux.
MODE D'EMPLOI: *action de choc.* Appliquer sur le cuir chevelu avec des mouvements doux. Ne pas rincer.

- 120 ml (code 1375)

HairLab

shampoo protecteur

SANS PARABÈNES / SANS SULFATES / 100 % VEGAN

Shampooing solaire qui nettoie en douceur, élimine les résidus de chlore et de sel et revitalise les cheveux abîmés par le soleil. Prévient les frisottis, en conservant sa douceur et sa brillance. Formule avec technologie anti-vert qui évite les tons verdâtres.
MODE D'EMPLOI: appliquer sur cheveux humides. *Masser et rincer.*

• 300 ml (code1482)

brume protectrice

SANS PARABÈNES / SANS SULFATES / 100 % VEGAN

Brume protectrice cheveux et visage pour une protection contre les coups de soleil, les décolorations et les dommages causés par la kératine. Sans résidus gras. **Avec filtre UVA/UVB.**
MODE D'EMPLOI: agitez. Appliquez sur une peau ou des cheveux secs **30 minutes avant l'exposition.** *Renouvelez l'application toutes les 2 heures,* et après avoir nagé, transpiré ou si vous vous êtes essuyé.

• 200 ml (code 1481)

spray imperméabilisant

SANS PARABÈNES / SANS SULFATES / 100 % VEGAN

Laque capillaire imperméabilisante et réparatrice. Adoucit et renforce la fibre capillaire avec une protection thermique jusqu'à 234° C, réduit les frisottis et empêche l'humidité. Idéal pour les cheveux secs ou abîmés. Effets jusqu'à 10 lavages. Technologie anti-vert qui évite les tons verdâtres.
MODE D'EMPLOI: secouer avant utilisation. Appliquer en sections sur cheveux humides, répartir uniformément. Activer à la chaleur lors du séchage, en appliquant une tension dans chaque brin. **Ne pas rincer.**

• 200 ml (code 1501)

• PRE •

shampooing préparateur purifiant

SANS PARABÈNES / 100 % VEGAN

Shampooing micellaire purifiant et anticalcaire. **Il aide à capturer les impuretés et à éliminer les résidus qui peuvent obstruer la fibre capillaire,** préparant les cheveux pour l'entretien technique.
MODE D'EMPLOI: appliquer sur cheveux humides. Masser et rincer.

• 1200 ml (code 1352)
• 300 ml (code 1353)

(voir aussi à la page 28)

stabilisateur de métaux silk plus

SANS PARABÈNES / SANS SULFATES / 100 % VEGAN

• 12 x 5 ml (code 1385)

• POST •

shampooing scellant

SANS PARABÈNES

Shampooing professionnel qui **scelle et nourrit les cheveux après un traitement professionnel.**
Formule enrichie **aux acides de fruits et à la kératine** qui aident à renforcer et à restaurer la douceur naturelle des cheveux.
MODE D'EMPLOI : appliquer sur cheveux humides. Masser et rincer.

• 1200 ml (code 1350)

masque scellant

SANS PARABÈNES

Masque à usage professionnel qui **scelle et nourrit les cheveux après un traitement technique.** Formule enrichie **aux acides de fruits et à la kératine** qui aident à renforcer et à restaurer la douceur naturelle des cheveux.
MODE D'EMPLOI: appliquer sur cheveux humides préalablement lavés.
Insister des mi-longueurs jusqu'aux pointes, masser *laisser agir quelques minutes* et rincer.

• 1000 ml (code 1358)

fixateur de couleur

SANS PARABÈNES / SANS SULFATES / 100 % VEGAN

• 12 x 5 ml (code 1383)

gray cover

Sans PARABÈNES

• 12 x 5 ml (code 1384)

HairLab

méga après-shampooing intensif

SANS PARABÈNES / SANS SULFATES

Traitement concentré de **nutrition intense avec hydrolysat de kératine et d'aloe vera** qui restructure la fibre capillaire. Spécialement conçu pour cheveux abîmés et/ou dévitalisés.
MODE D'EMPLOI: mélanger une ampoule avec 30 ml d'eau.
Appliquer sur les cheveux humides et propres.
• *Laisser un temps d'exposition de 5 minutes.* Rincer.

• 12 x 5 ml (code 1386)

pro-kératine thermique kera-plus

SANS PARABÈNES / SANS SULFATES

Traitement concentré de **kératine qui régénère la fibre capillaire** améliorant sa finition lisse.
Formule fortifiante et protectrice.
MODE D'EMPLOI: sur cheveux humides et propres, appliquer le contenu de l'ampoule des mi-longueurs aux pointes.
Peigner avec le fer à lisser ou le sèche-cheveux.

• 8 caisses x 4 ampoules x 13 ml (code 1392)

vitamine salermvital

SANS PARABÈNES / SANS SULFATES

Traitement concentré revitalisant pour cheveux. Formule **à base d'huile de germe de blé et de vitamine E** qui protège les cheveux et leur donne instantanément une finition douce et éclatante.
MODE D'EMPLOI: sur cheveux humides et propres, appliquer une ampoule des mi-longueurs jusqu'aux pointes. Passer à la coiffure comme d'habitude.

• 8 caisses x 4 ampoules x 13 ml (code 1393)

huile essentielle hydratante

SANS PARABÈNES / SANS SULFATES

Traitementou concentré **aux protéines de soie et à la glycérine qui apporte hydratation et brillance aux cheveux.** Il crée une couche protectrice qui protège les cheveux et empêche les frisottis.
MODE D'EMPLOI: appliquer en massant sur cheveux mouillés et propres, en *laissant poser pendant 5 minutes.* Rincer.

• 8 caisses x 4 ampoules x 13 ml (code 1394)

régénérateur capillaire

SANS PARABÈNES / SANS SULFATES

Traitement concentré de choc idéal pour les cheveux fins ou affaiblis.
Formule **aux extraits naturels** pour un traitement rapide et régénérant grâce à sa teneur en kératine liquide et en céramides.
MODE D'EMPLOI: sur cheveux humides et propres, appliquer le contenu de l'ampoule sur le cuir chevelu. Passer à la coiffure.

• 8 caisses x 4 ampoules x 13 ml (code 1395)

placenta végétal

SANS PARABÈNES / SANS SULFATES

Traitement concentré **avec placenta végétal pour stimuler l'énergie** et la régénération du cuir chevelu et du follicule pileux.
MODE D'EMPLOI: appliquer sur le cuir chevelu fraîchement lavé, en massant légèrement. **Ne pas rincer** et procéder au séchage.

• 8 caisses x 4 ampoules x 13 ml (code 1396)

MERCHANDISING
• brosse de massage (code 1442)
• sac hairlab 40 x 50 cm. (code 1444)

PRÉSENTOIRS
• Plancher (45 x 150 x 28 cm.) (code 1438)
• Plateau (25 x 42.5 x 23 cm.) (code 1439)

VITRINES
• Après-shampooing instantané (code 1447)
• Shampooing multi-protéines (code 1448)
• Spray lissant (code 1449)
• Lotion volume (code 1450)
• Shampooing couleur longue durée (cod. 1451)
• Lotion énergisante (code 1452)
• Spray imperméabilisant (code 1529)

AFFICHE
• affiche Hairlab 50 x 70 cm. (code 1445)

CATALOGUE
• ES (code 1446)
• USA (code 1462)
• FR (code 1463)
• IT (code 1465)
• PT (code 1466)

code 1447 code 1448 code 1449 code 1450 code 1451 code 1452 code 1529

HairLab

shampooings

	TOUT TYPE DE CHEVEUX								TRAITÉ AVEC DES FERS À LISSER			TRAITÉ	AVEC COULEUR / FORME
IDÉAL COMME	hydratation	nettoyage normal	nettoyage normal	nettoyage normal	hydratation de la tige	hydratation tige fine	nettoyage très profond	hydratat. reconstr.	entretien. bioplastia	entretien. kapsfiller	entretien. keratin absolut	soin des cheveux traités	protection des couleurs et traitements
NUTRITION	◉	○	-	-	●	●	○	◉	●	●	◐	◐	○
HYDRATATION	●	○	-	-	◉	◐	○	◉	●	●	◐	◉	◐
VOLUME	●	○	○	○	●	◐	◐	●	◐	○	○	○	●
FACILITÉ RINÇAGE	●	●	●	●	●	●	●	●	●	◐	●	●	●
COIFFURE	●	○	○	◐	●	●	○	●	●	●	◐	●	●
TOUCHER	●	○	○	○	●	◉	○	●	◉	◉	◐	●	◉
BRILLANCE	●	○	○	○	●	●	○	●	●	●	◉	●	●
CAPACITÉ DE NETTOYAGE	●	◉	◉	◉	◐	●	◉	●	◉	●	●	●	●
PARABÈNES	SANS	-	SANS	-	SANS	SANS	SANS	SANS	SANS	SANS	SANS	SANS	SANS
SULFATES					SANS				SANS	SANS	SANS		

	AVEC COULEUR	AVEC TRAITEMENTS TECHNIQUES	GRIS / DÉCOLORÉ	DESHYDRATÉ	AVEC DES PELLICULES		SOINS DU CUIR CHEVELU	AVEC DE LA GRAISSE		AVEC DES CHUTES		PEAUX SENSIBLES	LISSES	AVEC DU VOLUME	PROTECTION SOLAIRE
IDÉAL COMME	coloration et décoloration	trait. prof. cheveux traités	neutralise les reflets jaunâtres	régénère et hydrate le follicule	traitem. des pellicules	trait. prof. des pellicules	régulateur de sébum	traitem. cheveux gras	trait. prof. cheveux gras	traitem. chute	trait. prof. chute	lavage doux à effet relax	cheveux lisses	augmenter le volume	nutrition
NUTRITION	◉	●	-	●	○	●	◉	-	-	●	◉	●	◐	◐	●
HYDRATATION	◐	◉	-	◉	◉	◉	●	-	-	◉	●	●	◐	◐	◉
VOLUME	◐	●	●	●	●	●	●	◉	◉	●	●	●	◉	◉	●
FACILITÉ RINÇAGE	●	●	●	●	●	●	●	●	●	●	●	●	●	●	◉
COIFFURE	●	●	●	●	●	●	●	○	●	●	●	●	●	●	◉
TOUCHER	●	●	●	●	●	●	●	○	●	●	●	◉	●	●	●
BRILLANCE	●	●	◉	●	●	●	●	○	●	●	●	●	●	●	●
CAPACITÉ DE NETTOYAGE	◐	●	●	●	●	●	●	●	●	●	●	●	●	●	●
PARABÈNES	SANS	SANS	SANS	SANS	SANS	SANS	SANS	SANS	SANS	SANS	SANS	SANS	SANS	SANS	SANS
SULFATES	SANS			SANS			SANS						SANS		SANS

après-shampooings

	TOUT TYPE DE CHEVEUX							CHEVEUX FINS		CHEVEUX GRAS		CHEVEUX AVEC PELLICULES		CHEVEUX SECS	DÉSHYDRATÉS	TRÈS ABIMÉS		COLORÉS / TRAITÉS	PEAUX DÉLICATES	SOINS DU CUIR CHEVELU	BOUCLÉS
NUTRITION	◉	○	●	●	◉	○	○	●	◐	◉	●	●	◉	●	●	◉	●	○	◐	◉	◉
HYDRATATION	○	◐	●	●	◐	◐	○	◐	◐	●	●	●	●	◉	●	◉	●	◐	●	●	●
DOUCEUR	◐	◐	◉	●	●	○	●	◐	●	●	◐	◐	●	●	●	◉	◉	◐	◉	●	●
BRILLANCE	○	◐	◐	●	●	◉	●	○	●	●	○	○	●	●	●	●	●	◉	◐	●	●
VOLUME	◉	●	◐	◐	◉	●	◉	◐	◐	○	●	●	○	◐	○	●	●	●	◐	●	○
EFFET LAMINÉ	-	-	●	◉	●	-	-	-	●	●	-	-	●	◐	◐	◐	◐	-	○	○	●
RÉPARATION	-	◐	◐	◐	◐	○	○	◉	○	●	◉	◉	●	●	◐	◉	●	●	◐	●	●
DURABILITÉ	○	◉	◐	●	○	○	○	◐	○	◐	●	●	◐	●	●	●	●	◐	◐	◐	◐
COIFFURE CHEV. MOUILLÉS	○	○	●	●	◉	◐	●	○	◉	●	●	●	●	●	●	◉	◉	◐	○	●	●
COIFFURE CHEVEUX SECS	○	○	●	●	●	◐	●	○	●	●	●	●	●	●	●	◉	◉	●	●	●	●

ampoules

	SILK PLUS	COLORATION SUR CHEVEUX GRIS	FIXATEUR DE COULEUR	BIOKERA CHEVEUX GRAS	BIOKERA PELLICULES	BIOKERA CHUTE	RÉGÉNÉRATEUR CAPILLAIRE	PLACENTA VÉGÉTAL	SALERMVITAL	HUILE ESSENTIELLE	PRO-KÉRATINE KERAPLUS	MÉGA APRÈS SHAMPOOING	S21 BOOST	AMP. RECONSTRUCT.	INHIBITEUR F.
QUAND APPLIQUER?	pendant la coloration décolorat. relaxer	pendant la coloration	pendant la coloration	après lavage	après lavage	après lavage	après lavage	après lavage	avant du séchage	après lavage	après lavage	après lavage	après lavage	mix avec Bioplastia * après lavage	après épilation
OÙ APPLIQUER?	dépend du produit technique	dépend du produit technique	dépend du produit technique	peau du cuir chevelu	peau du cuir chevelu	peau du cuir chevelu	peau du cuir chevelu	peau du cuir chevelu	cheveux	cheveux	cheveux	cheveux	cheveux	cheveux	zones de peau épilées
MASSER? TEMPS?	NON	NON	NON	NON	OUI 5 min.	OUI 5 min.	OUI 3 min.	OUI 3 min.	OUI (aux cheveux)	OUI (aux cheveux)	OUI (aux cheveux)	OUI (aux cheveux) 5 min.	OUI (aux cheveux)	OUI (aux cheveux)	OUI
TEMPS D'EXPOSIT.	pendant la coloration décolorat. relaxer	pendant la coloration	pendant la coloration	-	-	-	-	-	-	5 minutes	-	5 minutes	5 minutes	30 min. avec Bioplastia 10 min. après lavage	
RINCAGE	OUI*	OUI*	OUI*	NON	NON	NON	NON	NON	NON	OUI	NON	OUI	OUI	OUI	NON
DOSAGE	selon coloration décolorat.	selon coloration	selon coloration	1 x semaine	1 x semaine	1 x semaine	1/2 x semaine	1/2 x semaine	toujours qu'on le désire	1/2 x semaine	1 x lavage	1 x lavage	1 x semaine	selon traitement	1 x semaine
DURÉE TRAITEM.				2 mois	2 mois	2 mois									
SPÉCIFIQUE POUR	teintures décolorac. défrisage	coloration	coloration	traitement intensif chev. gras	traitement intensif pellicules	traitement intensif chute	stimulation de la croissance par traitement choc	stimulation de la croissance par traitement choc	coiffures cheveux longs	trait.intens. récupération de l'élasticité	protection au séchage et fer à lisser	réparation en profondeur	réparation en profondeur	reconstruc. * lissage Bioplastia	épilation
REQUIERT/PEUT AGIR AVEC	teintures décolorac. défrisage	coloration	coloration	biokera chev. gras	biokera pellicules	biokera chute	tous les shampooings	tous les shampooings	tous les shampooings	masque germe de blé	tous les shampooings	il doit être mélangé à de l'eau	salerm 21	mousse & masque Bioplastia	cire à épiler

*À MÉLANGER AU PRÉALABLE AVEC LE PRODUIT TECHNIQUE

◉ POINTS FORTS DU PRODUIT ● EXCELLENT ◐ TRÈS BIEN ○ BIEN - NON RECOMMENDÉ

Faites renaître
vos cheveux
avec nos
formules
uniques de
réparation
capillaire et
une hydratation
profonde
lors de chaque application.

masque aux germe de blé

SANS PARABÈNES / 100 % VEGAN

Masque nutritif spécialement conçu pour le traitement des cheveux en mauvais état.
MODE D'EMPLOI: après avoir lavé les cheveux et les avoir séchés avec une serviette, appliquer la quantité nécessaire de masque et la répartir sur la tige capillaire
en massant doucement.
• *Laisser poser pendant 10 minutes (5 si une chaleur supplémentaire est utilisée)*
et rincer abondamment à l'eau tiède.

• 1000 ml (code 798)
• 200 ml (code 800)
• sachet 10 ml (code 800S)

masque hi-repair

SANS SULFATES

Masque de restructuration à action immédiate inspiré de la technologie développée par Salerm Cosmetics: **SYSTÈME SÉQUENTIEL de SOINS CAPILLAIRES** (entretien séquentiel des cheveux) capable de corriger les constances nécessaires aux cheveux déshydratés, qui souffrent de carences en eau, et qui présentent des défauts dans la structure interne du cortex.
MODE D'EMPLOI: après le lavage, sécher avec une serviette.
Appliquer, *laisser agir pendant 3 min*. Rincer.

• 1000 ml (code 162)
• 250 ml (code 193)
• 50 ml (code 167)

SEQUENCIAL HAIR CARE SYSTEM

finish hi-repair

SANS PARABÈNES / SANS SULFATES / 100 % VEGAN

Lotion pour coiffure qui aide à améliorer l'effet de restructuration de Hi-Repair. Inspiré de la technologie développée par Salerm Cosmetics: **SYSTÈME SÉQUENTIEL de SOINS CAPILLAIRES** (entretien séquentiel des cheveux) capable de corriger les constances nécessaires aux cheveux déshydratés, qui souffrent de carences en eau, et qui présentent des défauts dans la structure interne du cortex.
MODE D'EMPLOI: vaporiser sur cheveux secs ou mouillés selon l'effet désiré.

• 100 ml (code 194)

• pack de luxe
coffret de 3 produits hi-repair (code 170)

shampooing hi-repair

SANS PARABÈNES

Shampooing qui repose sur la technologie développée par Salerm Cosmetics: **SYSTÈME SÉQUENTIEL de SOINS CAPILLAIRES** (entretien séquentiel des cheveux) capable de corriger les constances nécessaires aux cheveux déshydratés, qui souffrent de carences en eau, et qui présentent des défauts dans la structure interne du cortex.
MODE D'EMPLOI: après avoir humidifié les cheveux, appliquer une petite quantité de produit. Frotter et rincer. Appliquer une deuxième fois, travailler les cheveux pendant 3 minutes. Rincer et procéder à la coiffure comme d'habitude.

• 1000 ml (code 197) • 250 ml (code 186) • 50 ml (code 164)

Salerm 21

21 avantages
pour vos cheveux.

Salerm 21 & Kids&Care

salerm 21 original
salerm 21 jasmin & ambre

SANS SULFATES

Après-shampooing instantané avec ou sans rinçage qui donne brillance et vie aux cheveux abîmés, traités, poreux ou non hydratés.
MODE D'EMPLOI pour Hydratation: après le lavage, appliquer une noisette de Salerm 21 à répartir sur toute la chevelure. Insister sur les points et les zones abîmées. **Ne pas rincer.** Coiffer.
MODE D'EMPLOI pour Masque: sur cheveux sévèrement abimés, appliquer entre 5 et 10 ml. • *Laisser poser 5 minutes.* **Rincer** et coiffer.
MODE D'EMPLOI pour Protection: pour éviter que les cheveux ne se cassent en raison des enchevêtrements. Appliquer une noisette sur cheveux secs et coiffer.

- ORIGINAL
- 1000 ml (code 5738)
- 250 ml (code 5737)
- 200 ml (code 5736)
- 100 ml (code 5739)
- 50 ml (code 2052)
- sachet 10 ml (code 5735S)

- JASMIN & AMBRE
  200 ml (code 5726)

- pack revendeur à 3 produits salerm 21 (code 5731)
- pack 2 produits shampoo + salerm 21 (code 1377)
- pack salerm 21 biphase + gummies (code 1432)

MERCHANDISING

PRÉSENTOIRS
- présentoir à 3 produits (code 5744)
- présentoir à 3 produits PT (code 5742)
- présentoir générique pour revendeur (code 5753)

VINYLES
- vinyle (A4) (code VS21AMBAR)

AFFICHE
- affiche salerm 21 BOOST (50 x 70 cm) (code 1283)

BROCHURES
- triptyque SYNERGIES ES / USA (code 1284)
- triptyque SYNERGIES ES / FR (code 1287)

code 5744

code 5753

boost
by SALERM21

boost salerm 21

SANS PARABÈNES

Des actifs réparateurs concentrés à la puissance 5 qui hydratent et nourrissent les cheveux, apportant brillance et douceur. Ils réparent et préviennent les pointes fourchues, en contrôlant les frisottis.
MODE D'EMPLOI: pour une action intensive, appliquer le contenu du flacon directement sur les cheveux propres et humides (après lavage), *masser,* **laisser reposer 5 minutes** et rincer.

- boîte de 8 ampoules de 13 ml (code 5569)

Traitement
RÉPARATEUR
intensif

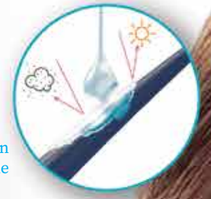

Écran antipollution
et protecteur thermique

Effet botulique
qui renforce la fibre capillaire

salerm 21 shampoo

SANS PARABÈNES

Il répare profondément les cheveux, tout en les nettoyant et en les hydratant. Obtenez des cheveux beaucoup plus soyeux, résistants et réparés.
Doté de protéines de soie, de vitamine E et de panthénol. Sans parabènes.
MODE D'EMPLOI: appliquer une petite quantité de shampooing sur les cheveux humides. Émulsionner à l'aide d'un massage. Rincer. Répéter le processus d'application. Rincer à l'eau tiède et coiffer.

- 1000 ml (code 5701)
- 300 ml (code 5734)
- 50 ml (code 5730)
- sachet 10 ml (code 5701S)

salerm 21 finish

SANS PARABÈNES / SANS SULFATES

Brillez avec une chevelure spectaculaire et brillante avec l'illuminateur **capillaire instantané Salerm 21.** Résultats immédiats pour tout type de cheveux. Ne pas graisser ni gélifier.
Avec hydrolysat de soie et panthénol.
MODE D'EMPLOI: sur cheveux mouillés, appliquer une petite quantité et procéder à la coiffure.
Sur cheveux secs, vaporiser à partir de 30 cm et peigner pour répartir le produit et améliorer la brillance.

- 100 ml (code 5711)

salerm 21 spray express

SANS PARABÈNES / SANS SULFATES

Beauté flash tout en un pour obtenir des cheveux avec des résultats exceptionnels de brillance et de douceur, tout en réduisant la formation des pointes fourchues.
À la kératine et aux protéines de soie.
Contient une protection solaire pour des cheveux plus soignés.
MODE D'EMPLOI: vaporiser sur les cheveux et peigner pour répartir. **Ne pas rincer.** Procéder comme à l'accoutumée.

- 190 ml (code 5733)
- 15 ml (code 5728)

ALL-IN-ONE

UV HAIR PROTECTION

salerm 21 biphase

SANS PARABÈNES / SANS SULFATES

Spray biphase à double effet avec filtre UV longue durée.
1. Protège la fibre capillaire et la couleur des cheveux de l'exposition au soleil, du chlore et du salpêtre.
2. Revitalisez, réparez et démêlez instantanément vos cheveux afin de les rendre lisses, brillants et sans frisottis.
MODE D'EMPLOI: agiter et vaporiser sur cheveux humides. **Ne pas rincer.**

- 200 ml (code 5745)

Salerm 21&
Kids&Care

shampooing kids & care

SANS PARABÈNES / 100 % VEGAN

Shampooing à l'huiles essentielle de l'arbre à thé d'origine 100 % naturelle, connu pour ses propriétés protectrices et apaisantes. Idéal pour prévenir les surprises dans les cheveux des enfants et maintenir des cheveux sains en général. **Peut être utilisé de manière fréquente.**
MODE D'EMPLOI: humidifier les cheveux avec de l'eau tiède et appliquer le shampooing en répartissant équitablement. Rincer et répéter le processus d'application, en *observant un temps d'exposition* avant de rincer. **Ne pas utiliser sur les enfants de moins de 2 ans.** Éviter tout contact avec les yeux. Si cela se produit, rincer abondamment à l'eau.

- 1000 ml (code 3923)
- 250 ml (code 3922)

spray biphase kids & care

SANS PARABÈNES / SANS SULFATES / 100 % VEGAN

Spray biphase triple action.
À l'huile d'arbre à thé 100 % naturelle et aux diméthicones, il protège les cheveux des enfants des visiteurs indésirables.
Protection contre la chaleur (sèche-cheveux et fers à lisser) et le soleil. Douceur, hydratation et brillance sans résidus.
MODE D'EMPLOI : vaporiser sur les cheveux et peigner pour mieux repartir. **Ne pas rincer.** Procéder comme à l'accoutumée.

- 190 ml (code 3993)

kids &CARE

- pack de shampooing + biphase Kids & Care (code 3992)

Super pouvoirs contres les visiteurs indésirables!

MERCHANDISING

- Cartouche shampooing - biphase (code 2460)

AFFICHE

- affiche shampooing - bifase (code 2462)
- affiche Lucrecia (code 1177)

Salerm 21 & Kids&Care

Bio
ke
ra
Le plus
naturel
pour vos cheveux.
Biokera

biokera natura vitamins

GUMMIES

la façon la plus savoureuse de prendre soin de vous

Emballage recyclé · Sans lactose · Sans sucre · Sans gluten · Fabriqué en Espagne

MERCHANDISING

PRÉSENTOIR
- présentoir pour gummies 3 x 3 (code vide (1423)

VINYLES
- vinyle opaque x 3 (20 cm.) (code VOBIOGUX3)

BROCHURES
- triptyque ES (code 1435)

CHEVEUX MAL NOURRIS

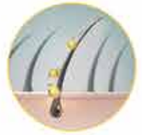

CHEVEUX NOURRIS

PEAU VIEILLISSANTE

PEAU RAJEUNIE

DOMMAGES OXYDATIFS

PRÉVENTION ANTIOXYDANTE

hair & nails gummies

SANS PARABÈNES / SANS SULFATES / 100 % VEGAN

Complément alimentaire à base de vitamines et de minéraux pour renforcer la santé des cheveux et des ongles.
MODE D'EMPLOI: prendre 3 gummies à tout moment de la journée.
Traitement recommandé pour une période de 3 mois, l'obtention des meilleurs résultats étant observée au bout de 6 mois. Les résultats peuvent varier d'une personne à l'autre.

- 150 g / 60 gummies (code 1400)

des cheveux et des ongles solides
avec 9 vitamines et 3 minéraux

saveur banane

beauty gummies

SANS PARABÈNES / SANS SULFATES

Complément alimentaire à base de vitamines, collagène et acide hyaluronique avec édulcorants pour renforcer la santé normale de notre peau et la formation normale de collagène.
MODE D'EMPLOI: prendre 3 gummies à tout moment de la journée.
Traitement recommandé pour une période de 3 mois, l'obtention des meilleurs résultats étant observée au bout de 6 mois. Les résultats peuvent varier d'une personne à l'autre.

- 150 g / 60 gummies (code 1399)

peau saine
avec collagène, vitamine C et acide hyaluronique

saveur myrtille

solar gummies

SANS PARABÈNES / SANS SULFATES

Complément alimentaire à base de vitamines, de carotènes et de cuivre, avec des édulcorants pour aider la peau à maintenir sa pigmentation et ses cellules à se protéger du stress et des dommages oxydatifs causés par le soleil.
MODE D'EMPLOI: prendre 3 gummies à tout moment de la journée.
Traitement recommandé pendant les périodes d'exposition au soleil, il est recommandé de commencer le traitement au moins 15 jours avant l'exposition. Les résultats peuvent varier d'une personne à l'autre.

- 150 g / 60 gummies (code 1398)
- * pack salerm 21 biphase + gummies (code 1432)

peau saine prébronzée
avec du bêta-carotène et de la vitamine A

saveur orange

Formule
yellow
qui
répare et
protège
les cheveux

shampooing yellow shot

SANS PARABÈNES / SANS SULFATES / 100 % VEGAN

Shampooing réparateur vegan formulé avec un cocktail jaune qui répare les zones les plus abîmées des cheveux et les protège contre les agressions extérieures.
Chevelure nourrie, brillante et sans frisottis. La recharge de vitamines et de minéraux… **#HitRecovery.**
MODE D'EMPLOI: après le lavage, appliquez sur cheveux humides, *massez,* rincez et procédez comme d'habitude.

- 1000 ml (code 1155)
- 300 ml (code 1154)
- sachet 10 ml shampooing + masque (code 1158S-1154S)

- PACK YELLOW
  contient: shampooing + masque + peigne (code 1250)

masque yellow shot

SANS PARABÈNES / SANS SULFATES / 100 % VEGAN

Masque réparateur intensif vegan formulé avec un cocktail jaune qui répare les zones les plus abîmées des cheveux et les protège contre les agressions extérieures.
Chevelure nourrie, brillante et sans frisottis.
La recharge de vitamines et de minéraux…
#HitRecovery.
MODE D'EMPLOI: après le lavage, appliquer le produit sur l'ensemble de la tige capillaire. Peigner pour repartir et *laisser poser quelques minutes.*
Pour que le produit puisse agir. Rincer à l'eau froide et procéder à la coiffure.

- 1000 ml (code 1157)
- 250 ml (code 1158)
- sachet 10 ml shampooing + masque (code 1158S-1154S)

huile yellow shot

SANS PARABÈNES / SANS SULFATES / 100 % VEGAN

Sublime huile nutritive et réparatrice vegan, enrichie à l'huile d'Abyssinie et aux amandes.
Elle augmente la résistance des cheveux abîmés, leur redonnant brillance et luminosité naturelle.
Exhibez une crinière sans frisottis pleine de vitamines et de minéraux… **#HitRecovery.**
MODE D'EMPLOI: appliquer 1 ou 2 pressions dans la paume de main et répartir uniformément sur les cheveux humides, des mi-longueurs aux pointes et faites sécher comme d'habitude.

- 75 ml (code 1159)

MERCHANDISING

PRÉSENTOIR
- présentoir à 3 produits (code 1181)

AFFICHE
- affiche yellow shot (50 x 70) (code 1196)

YELLOW SHOT
fresh SPECIAL CURLY

Prendre soin de vos boucles de la façon la plus naturelle en s'inspirant de la méthode curly.

CREAM

curly cream yellow shot

SANS PARABÈNES / SANS SULFATES / 100 % VEGAN

Crème à boucles vegan conçue comme un traitement qui «prend soin» de la structure interne et externe de la boucle, en éliminant les frisottis et en apportant une légère définition.
Des boucles saines, élastiques et définies. Sans sulfates, sans parabènes, ni silicones.

- 300 ml (code 1213)

BOOSTER

curly booster yellow shot

SANS PARABÈNES / SANS SULFATES / 100 % VEGAN

Gel, renforçateur de boucles, profondément hydratant.
Fixation naturelle pour des boucles définies, élastiques et pleines de volume. **Sans sulfates, sans parabènes, ni silicones.**

- 300 ml (code 1214)

MERCHANDISING

- peigne à boucler (code 1226)
- serviette en microfibre 50 x 90 cm. (code 1970)

VINYLES

- vinyle boucles (20 cm.) (code VOBIOFRESHCU)

BROCHURE BOUCLES

- ES / FR (code 1227)
- ES / USA (code 1228)
- ES / IT (code 1229)
- ES / PT (code 1230)
- ES / RU (code 1231)

Biokera

VIOLET SHOT fresh

La gamme qui empêche l'oxydation et garde la brillance des cheveux.

On y retrouve des pigments violets et bleus qui permettent de supprimer les reflets oranges et jaunes.

violet shot shampooing ultra-violet

SANS PARABÈNES / SANS SULFATES / 100 % VEGAN

Nuancier de shampooing vegan avec des pigments violets et bleus. cocktail violet qui nourrit et illumine les cheveux.
Convient particulièrement aux cheveux blonds, décolorés ou avec des mèches claires.
Avec un arôme naturel de lavande et de fruits sauvages.
#ForeverBlonde
MODE D'EMPLOI: appliquer sur cheveux humides, **avec l'aide de gants.**
Masser et laisser agir autant de minutes que nécessaire en fonction de l'intensité de la coloration des cheveux et du degré de teinte souhaité avant de rincer.

- 1000 ml (code 1162)
- 300 ml (code 1161)
- sachet 10 ml (code 1161S)

masque violet shot

SANS PARABÈNES / SANS SULFATES / 100 % VEGAN

Masque facial revitalisant vegan doté de pigments violets et bleus qui tonifient les sous-tons indésirables.
Son Violet Cocktail nourrit et illumine les cheveux.
Thérapie réparatrice avec des pigments matifiants indiqués pour les cheveux blonds, décolorés ou avec des mèches.
#ForeverBlonde.
MODE D'EMPLOI: appliquer sur cheveux humides, **avec l'aide de gants.**
Masser et laisser agir autant de minutes que nécessaire en fonction de l'intensité de la coloration des cheveux et du degré de teinte souhaité avant de rincer.

- 200 ml (code 1164)

shampooing violet shot

SANS PARABÈNES / SANS SULFATES / 100 % VEGAN

Shampooing déjaunisseur vegan qui accentue la coloration naturelle des cheveux.
Formulé grâce à un cocktail violet qui nourrit et illumine les cheveux, en évitant les nuances indésirables.
Le soin parfait pour les cheveux blonds, décolorés ou avec des mèches.
#ForeverBlonde.
MODE D'EMPLOI: appliquer sur les cheveux humides et *masser.*
Laisser agir pendant 1 à 5 minutes, selon l'intensité de nuance souhaitée.
Rincer et recommencer l'opération si nécessaire.

- 300 ml (code 1163)

fresh	EXPRESS	INTENSIVE
TONE 8-10	1-3 min	3-6 min
TONE 5-7	3-6 min	4-8 min

Les temps indiqués sont approximatifs et doivent toujours être adaptés au diagnostic précédent du professionnel

MERCHANDISING

PRÉSENTOIR
- présentoir violet shot (cod. 1180)

AFFICHE
- affiche violet shot (50 x 70) (code 1197)

Biokera

GREEN SHOT fresh

Hydrate, nourrit et détoxifie.

Gamme purifiante et détoxifiante qui permet de

combattre le stress

de la routine quotidienne.

shampooing green shot

SANS PARABÈNES / SANS SULFATES / 100 % VEGAN

Shampooing vegan qui hydrate, nettoie et détoxifie en profondeur.
Formulé avec un cocktail vert d'aloès **vera, de menthe, pomme et thé vert, pour des cheveux plein de vitalité, hydratés et frais.** Sans sulfates. **Parfumé à la pomme pour une expérience… Exceptionnelle !**
MODE D'EMPLOI: appliquer une petite quantité de shampooing sur les cheveux humides.
Faire agir avec *un massage doux.* Rincer.
Rincer et recommencer le processus d'application si nécessaire.

- 4000 ml (code 3049) *
- 300 ml (code 3048)
- 100 ml (code 3551)

baume green shot

SANS PARABÈNES / SANS SULFATES / 100 % VEGAN

Baume vegan doté d'un effet hydratant et détoxifiant.
Formulé avec un cocktail vert d'aloès **vera, de menthe, pomme et thé vert, pour des cheveux pleins de vitalité, hydratés et frais.**
Parfumé à la pomme pour une expérience… Exceptionnelle!
MODE D'EMPOI: après le lavage, appliquer sur cheveux humides, *masser,* rincer et procéder comme d'habitude.

- 4000 ml (code 3051) **
- 300 ml (code 3050)

MERCHANDISING

- sac en fibre de jute (code 1008)

PRÉSENTOIR
- présentoir à 2 produits (code 1007)

VINYLE DURABLE pour SALON (code VOBIOFRESH)

AFFICHE
- affiche green shot (50 x 70) (code 1041)

FLYER
- ES / USA (code 1042)

CATALOGUE FRESH
- ES / USA (code 1187)
- ES / PT (code 1188)
- ES / IT (code 1189)
- ES / FR (code 1190)

Biokera

argan

MERCHANDISING

PRÉSENTOIR
- présentoir de mise en avant d'une unité (code 5666)
- présentoir à 6 unités (code 5669)

shampooing à l'argan

SANS PARABÈNES / SANS SULFATES

Shampooing à l'huile d'argan à la glycérine, la kératine et des dérivés du guar pour des effets antioxydant et protecteur.
Il procure une hydratation naturelle ainsi qu'un éclat spectaculaire.
MODE D'EMPLOI: humidifier les cheveux avec de l'eau tiède et appliquer le shampooing en répartissant bien, et procéder au premier lavage. Rincer et répéter le processus d'application • *Laisser poser quelques minutes* et rincer à l'eau.

- 1000 ml (code 3002)
- 300 ml (code 3001)
- 50 ml (code 3026)
- sachet 10 ml shampooing + masque (code 3001S-3003S)

arganology

SANS PARABÈNES / SANS SULFATES / 100 % VEGAN

Il fait revivre une formule originale à base d'huiles d'argan et de coton et créée par les alchimistes de l'ancien Al-Andalus.
Un secret de beauté naturelle que Salerm Cosmetics sauve de façon exceptionnelle pour rendre aux cheveux son éclat, sa douceur et sa brillance extraordinaires. Revitalise et fortifie les cheveux abîmés • **Texture de velours • Absorption rapide. Sans graisse.**
MODE D'EMPLOI: appliquer une petite quantité sur la paume de la main et appliquer sur les cheveux, une fois lavés. **Ne pas rincer.** Coiffer comme à l'accoutumée.

- 60 ml (code 1720)
- boîte de 12 ampoules de 10 ml (code 1710)

masque d'argan

SANS PARABÈNES / SANS SULFATES

Masque à l'huile d'argan, à la glycérine et à la kératine qui rendront la la brillance, l'hydratation et du corps aux cheveux abîmés par l'usure du temps et les agents externes.
MODE D'EMPLOI: après lavage, appliquer le produit sur toute la tige du cheveu, sans toucher au cuir chevelu.
Peigner pour répartir et *laisser agir quelques minutes*.
Rincer à l'eau tiède et procéder au coiffage.

- 200 ml (code 3003)
- 50 ml (code 3027)
- sachet 10 ml shampooing + masque (code. 3001S-3003S)

grapeology

grapeology

SANS PARABÈNES / SANS SULFATES / 100 % VEGAN

Huile à base de pépins de raisin nourrit et hydrate en profondeur. Il est riche en antioxydants, améliore la brillance des cheveux et prévient les dommages causés par les agents externes. Il agit comme un **réparateur capillaire et protecteur de la kératine,** empêchant le vieillissement des cheveux. Absorption rapide, sans résidus. **Il est doté d'une protection solaire.**
MODE D'EMPLOI: mettre une petite quantité dans la paume de la main et appliquer sur les cheveux lavés et peigner comme d'habitude.

- 60 ml en boîte individuelle (code 1723)
- 60 ml en vitrine (code 1728)
- boîte de 12 ampoules de 10 ml (code 1725)

masque de grapeology

SANS PARABÈNES / SANS SULFATES / 100 % VEGAN

Il revitalise les cheveux en profondeur, tout en les nourrissant et en les hydratant.
Sa formule à l'huile de pépins de raisin est riche en antioxydants, avec des propriétés protectrices contre l'oxydation et le vieillissement capillaire. Il donne du corps supplémentaire, de la force et de la douceur aux cheveux.
MODE D'EMPLOI: après lavage, appliquer le produit sur toute la tige du cheveu, sans toucher au cuir chevelu.
Peigner pour repartir et *laisser agir quelques minutes.* Rincer à l'eau tiède et procéder au coiffage.

- 200 ml (code 1730)
- 50 ml (code 1732)

shampooing grapeology

SANS PARABÈNES / 100 % VEGAN

Il nettoie les cheveuxavec douceur, tout en les nourrissant et en les hydratant. Les micronutriments et les antioxydants de **l'huile de pépins de raisin** agissent comme réparateurs et protecteurs de la fibre capillaire, aidant à prévenir l'oxydation et le vieillissement des cheveux.
MODE D'EMPLOI: humidifier les cheveux avec de l'eau tiède et appliquer le shampooing en répartissant bien, et procéder au premier lavage. Rincer et répéter le processus d'application. *Laisser poser quelques minutes* et rincer à l'eau.

- 1000 ml (code 1734)
- 300 ml (code 1729)
- 100 ml (code 1731)

- PACK GRAPEOLOGY contient: shampooing + grapeology (code 1373)

MERCHANDISING

PRÉSENTOIR
- présentoir à 3 produits (code 4350)

CATALOGUE
- espagnol (code 4336)

scalp care

shampooing au miel scalp care

SANS PARABÈNES / SANS SULFATES

Recette reconstituée grâce aux vertus ancestrales des **abeilles mellifères,** issues de l'apiculture écologique, idéale **pour les cuirs chevelu sensibles ou problématiques**. Formule sans sulfate qui élimine la contamination, le sébum et les pellicules qui obstruent le follicule pileux, protégeant et rétablissant l'équilibre naturel du cuir chevelu.
MODE D'EMPLOI: humidifier les cheveux avec de l'eau tiède et appliquer le shampooing en répartissant bien, et procéder au premier lavage. Rincer et répéter le processus d'application • *Laisser poser quelques minutes* et rincer à l'eau.

• 1000 ml (code 3045)
• 300 ml (code 3042)

masque au miel scalp care

SANS PARABÈNES / SANS SULFATES

Masque reconstitué grâce aux vertus ancestrales des **abeilles mellifères,** issues de l'apiculture écologique, idéales p**our les cuirs chevelu sensibles ou problématiques.** Doté de propriétés nourrissantes et équilibrantes des cheveux et du cuir chevelu, afin de restaurer votre bien-être naturel. Formulé **avec de l'huile de graines de chia** (Salvia hispanique) qui offre un plus nutritif et des soins supplémentaires.
MODE D'EMPLOI: après le lavage, appliquer le produit sur l'ensemble de la tige capillaire. Peigner pour repartir et *laisser agir quelques minutes.* Rincer à l'eau tiède et procéder au coiffage.

• 200 ml (code 3043)

sérum scalp care sos remedy

SANS PARABÈNES / SANS SULFATES

Sérum spécifique pour cuir chevelu sensible qui **lutte contre les démangeaisons, rougeurs, irritations** et tout autre inconfort qui y est associé.
Formulé avec les composants actifs de **gelée royale et d'extrait de saule**, reconnus pour leurs propriétés nourrissantes, apaisantes et relaxantes.
MODE D'EMPLOI: après le lavage des cheveux, appliquer le contenu de **deux tubes** répartisser correctement sur le cuir chevelu. *Masser doucement* sans mouvements brusques.
Ne pas rincer. Procéder comme d'habitude.

• 45 ml en boîte individuelle (code 3044)

pelliculaire

shampooing spécial antipelliculaire

SANS PARABÈNES / 100 % VEGAN

Shampooing qui régule l'apparition des pellicules grâce au pyrithionate de zinc et à l'huile de lin.
Il aide à obtenir un cuir chevelu normale, en évitant la récurrence des pellicules.
MODE D'EMPLOI: humidifier les cheveux avec de l'eau tiède et appliquer le shampooing en répartissant bien, et procéder au premier lavage. Rincer et répéter le processus d'application • *Laisser poser quelques minutes* et rincer à l'eau.

• 1000 ml (code 3009)
• 300 ml (code 3008)

masque spécial antipelliculaire

SANS PARABÈNES / SANS SULFATES / 100 % VEGAN

Masque spécial pour le soin des cheveux présentant des pellicules.
En plus des revitalisants, il contient du pyrithionate de zinc et de l'huile de lin qui agissent ensemble pour garder le cuir chevelu et les cheveux sans pellicules le plus longtemps possible.
MODE D'EMPLOI: après lavage, appliquer le produit sur toute la tige du cheveu, et le cuir chevelu.
Peignez pour repartir et *laissez agir quelques minutes*.
Rincer à l'eau tiède et procéder au coiffage.

• 200 ml (code 3011)

traitement spécial antipelliculaire

SANS PARABÈNES / SANS SULFATES / 100 % VEGAN

Lotion à effet immédiat contre la desquamation du cuir chevelu.
Sa formule spéciale composée avec du pyrithionate de zinc et de l'huile de lin assure un cuir chevelu et des cheveux sans pellicules entre les lavages.
MODE D'EMPLOI: effectuer un lavage préalable avec le shampooing spécial antipelliculaire. **Agiter avant utilisation** et étaler le contenu du flacon entier sur le cuir chevelu.
Effectuer un *léger massage, avec des mouvements «circulaires»* ou d'absorption et **sans rincer,** procéder à la coiffure comme d'habitude.

• 6 ampoules de 10 ml (code 3010)

gras

shampooing spécial cheveux gras

SANS PARABÈNES / 100 % VEGAN

Shampooing à base de tensioactif doux idéal pour un nettoyage délicat des cheveux gras.
Formulé à base d'extrait de levure de bière qui possède des propriétés régulatrices du sébum.
MODE D'EMPLOI: humidifier les cheveux avec de l'eau tiède et appliquer le shampooing en répartissant bien, réalisant ainsi le premier lavage. Rincer et répéter le processus d'application.
• *Laisser poser quelques minutes* et rincer à l'eau.

• 1000 ml (code 3013)
• 300 ml (code 3012)

masque spécial cheveux gras

SANS PARABÈNES / SANS SULFATES / 100 % VEGAN

Masque revitalisant qui aide à garder les cheveux propres plus longtemps. Formule très légère enrichie **avec de la levure de bière qui apporte le revitalisation et résistance,** et agit comme un régulateur de sébum du cuir chevelu.
MODE D'EMPLOI: après lavage, appliquer le produit sur toute la tige du cheveu, et le cuir chevelu. Peigner pour repartir et *laisser agir quelques minutes.*
Rincer à l'eau tiède et procéder au coiffage.

• 200 ml (code 3017)

traitement intensif cheveux gras

SANS PARABÈNES / SANS SULFATES / 100 % VEGAN

Lotion inintensive formulée **avec des protéines et des acides aminés** qui proviennent d'ingrédients actifs qui aident à prévenir l'excès de graisse et à garder les cheveux propres plus longtemps. **Sans effets secondaires.**
MODE D'EMPLOI : effectuer un lavage préalable avec le shampooing spécial antipelliculaire.
Répartir le contenu de toute **la fiole** sur le cuir chevelu avec un léger *massage, avec des mouvements «circulaires» ou d'absorption*.
Éviter les mouvements brusques. **Sans rincer**, procéder à la coiffure de la manière habituelle.

• 6 ampoules de 10 ml + 2 applicateurs (code 3015)

chute

• PACK ANTI CHUTE 2 PRODUITS
contient: shampooing + lotion
(code 1374)

• PACK ANTI CHUTE 3 PRODUITS
contient: shampooing +lotion + spray
(code 1202)

shampooing spécifique chute

SANS PARABÈNES / 100 % VEGAN

Shampooing doux avec action rafraîchissante formulé avec des extraits de ginkgo biloba. Stimule la régénération et la revitalisation des cheveux.
MODE D'EMPLOI: humidifier les cheveux avec de l'eau tiède et appliquer le shampooing en répartissant bien, et procéder au premier lavage. Rincer et répéter le processus d'application • *laisser poser quelques minutes* et rincer à l'eau.

• 1000 ml (code 3005)
• 1000 ml *USA uniquement* (code. 3005EX)

• 300 ml (code 3004)
• 300 ml *USA uniquement* (code. 3004EX)

spray volumateur

SANS PARABÈNES / SANS SULFATES / 100 % VEGAN

Vaporisateur **à usage quotidien doté d'une combinaison de vitamines, d'actifs revitalisants et d'extrait de ginseng** qui augmente la vigueur du bulbe pileux et stimule la régénération de l'ensemble des cheveux.
MODE D'EMPLOI: appliquer le produit sur toute la tête, en insistant sur le cuir chevelu. *Effectuer un massage,* en commençant de la nuque vers l'avant avec des mouvements circulaires et doux. Appliquer maintenant une certaine quantité sur le reste des cheveux. Coiffer normalement. Application quotidienne.

• 300 ml (code 3007)

lotion specifique régénératrice capillaire

SANS PARABÈNES / SANS SULFATES / 100 % VEGAN

Lotion intensive formulée **avec des extraits naturels de ginseng, des vitamines et du ginkgo biloba qui revitalise et fournit des nutriments pour stimuler la régénération des cheveux.** Il apporte un effet thermoactif qui permet d'augmenter l'absorption de ses ingrédients actifs.
MODE D'EMPLOI: appliquer sur le cuir chevelu et les cheveux. Effectuer un *massage circulaire* en allant de la nuque vers l'avant de la tête. **Ne pas rincer.** Procéder au séchage comme d'habitude.

• 6 ampoules de 10 ml + 2 applicateurs (code 3006)
USA uniquement (code 3006EX)

traités

shampooing pour cheveux traités

SANS PARABÈNES / 100 % VEGAN

Shampooing **à l'huile de macadamia et de framboise** qui apporte des nutriments et des antioxydants.
Formulé à base d'un ingrédient actif qui protège la couleur et aide à régénérer la fibre capillaire.
MODE D'EMPLOI: humidifier les cheveux avec de l'eau tiède et appliquer le shampooing en répartissant bien, réalisant ainsi le premier lavage Rincer et répéter le processus d'application.
• *Laisser poser quelques minutes* et rincer à l'eau.

• 1000 ml (code 3023)
• 300 ml (code 3022)

masque pour cheveux traités

SANS PARABÈNES / SANS SULFATES / 100 % VEGAN

Masque formulé à base d'un actif protecteur de couleur et réparateur de la fibre capillaire des cheveux traités.
Grâce à sa forte concentration en huiles riches en antioxydants et nutriments, il permet d'améliorer l'apparence des cheveux.
MODE D'EMPLOI: après lavage, appliquer le produit sur toute la tige du cheveu **sans toucher au cuir chevelu.**
Peigner pour répartir et *laisser agir quelques minutes.*
Rincer à l'eau tiède et procéder au coiffage.

• 200 ml (code 3024)

hydratant

• mallette avec micro caméra et compléments + programme d'analyse (code 768)

shampooing hydratant

SANS PARABÈNES / SANS SULFATES / 100 % VEGAN

Shampooing idéal pour les cheveux qui nécessitent de l'hydratation. **Il contient un actif hydratant de longue durée et de l'huile de germe de blé** qui apporte aux cheveux la souplesse, la douceur et la brillance
MODE D'EMPLOI: humidifier les cheveux avec de l'eau tiède et appliquer le shampooing en répartissant bien, et procéder au premier lavage. Rincer et répéter le processus d'application • *laisser poser quelques minutes* et rincer à l'eau.

• 1000 ml (code 3020)
• 300 ml (code 3019)
• sachet 10 ml shampooing + masque (code. 3019S-3021S)

masque hydratant

SANS PARABÈNES / 100 % VEGAN

Masque qui fournit des hydratants de longue durée. Il traite les cheveux déshydratés et augmente leur brillance.
Formulé avec de l'huile de germe de blé et des actifs protecteurs des cheveux.
MODE D'EMPLOI: après lavage, appliquer le produit sur toute la tige du cheveu **sans toucher au cuir chevelu.** Peigner pour répartir et *laisser agir quelques minutes.* Rincer à l'eau tiède et procéder au coiffage.

• 1000 ml (code 3025)
• 200 ml (code 3021)
• sachet 10 ml shampooing + masque (code. 3019S-3021S)

M

MERCHANDISING
• bol (code. 5672)
• brosse (code 5673)
• sac biokera 25 x 35 cm. (code 5524)

CATALOGUE
• FR (code 6190)

Coiffants

Les produits de
coiffage
nous en avons,
les limites c'est
vous qui les
imposez…

express lac 03

SANS PARABÈNES / SANS SULFATES / 100 % VEGAN

LAQUE DE FIXATION FORTE.

Laque de fixation express avec système exclusif (MDS) pour vaporisation extra fine. Ce système garantit un séchage ultra rapide et une distribution homogène et très efficace, sans résidus.

MODE D'EMPLOI: vaporiser uniformément à une distance comprise entre 25 à 30 cm.

• 650 ml (code 3409F)

(MDS): Système de micro-gouttes.

pro lac 03

SANS PARABÈNES / SANS SULFATES / 100 % VEGAN

LAQUE DE FIXATION FORTE SANS GAZ.

Laque progressive sans gaz avec effet anti-humidité et actifs pour la préservation de la couleur.

Propriétés antioxydantes grâce aux **extraits de cellules souches du cotonnier.**

Contient un filtre de protection solaire.

MODE D'EMPLOI: appliquer sur cheveux secs à environ 30 cm.

• 300 ml (code 2105)

extreme lac 04

SANS PARABÈNES / SANS SULFATES / 100 % VEGAN

LAQUE DE FIXATION EXTRA FORTE.

Laque à 360º pour travailler dans n'importe quelle position. Conçue pour les coiffures qui nécessitent **une fixation maximale** et des finitions. Avec effet anti-humidité et actif pour la préservation de la couleur. Propriétés antioxydantes grâce aux **extraits de cellules souches du cotonnier. Contient un filtre de protection solaire.**

MODE D'EMPLOI: vaporiser uniformément à une distance comprise entre 25 à 30 cm.

• 405 ml (code 2100)

nature lac 03

SANS PARABÈNES / SANS SULFATES / 100 % VEGAN

LAQUE DE FIXATION FORTE.

Finition forte et brillante, **sans résidus**, sèche rapidement et rend les cheveux doux et naturels au toucher.

MODE D'EMPLOI: après avoir fait la coiffure, pulvériser uniformément à une distance comprise entre 25 à 30 cm des cheveux.

• 650 ml (code 3400F)

strong lac 03

SANS PARABÈNES / SANS SULFATES / 100 % VEGAN

LAQUE DE FIXATION FORTE.

Laque à séchage rapide à 360 º idéale pour travailler dans n'importe quelle position. Avec effet anti-humidité et actif pour la préservation de la couleur. Propriétés antioxydantes grâce à aux **extraits de cellules souches du cotonnier. Contient un filtre de protection solaire.**

MODE D'EMPLOI: vaporiser uniformément à une distance comprise entre 25 à 30 cm.

• 405 ml (code 2103)

• 405 ml *USA uniquement* (code. 2103U)

Coiffants

spray

brushing spray

SANS PARABÈNES / SANS SULFATES

SPRAY THERMO-MODELANT.

Brossage technique résistant aux températures élevées, pour une plus grande longévité de la coiffure. Renforce la structure des protéines et contribue à restructurer simultanément le cortex et la cuticule.

MODE D'EMPLOI: appliquer une petite quantité sur les cheveux humides et coiffer.

• 250 ml (code 1480)

wet gel + 02

SANS PARABÈNES / SANS SULFATES / 100 % VEGAN

GEL DE FIXATION MOYENNE À EFFET MOUILLÉ.

Gel coiffant souple, résistant et avec effet mouillé.

Doté des propriétés énergisantes et antioxydantes **de la caféine.**

Séchage rapide avec effet mouillé. Il ne laisse aucun résidu.

MODE D'EMPLOI: appliquer sur cheveux mouillés en utilisant des techniques de marquage statique.

• 200 ml (code 2112)

wet gel rock 04

SANS PARABÈNES / SANS SULFATES / 100 % VEGAN

GEL DE FIXATION EXTRA FORTE À EFFET MOUILLÉ

Gel coiffant souple, résistant et avec effet mouillé.

Doté des propriétés énergisantes et antioxydantes **de la caféine.** Séchage rapide avec effet mouillé. Il ne laisse aucun résidu.

MODE D'EMPLOI: appliquer sur cheveux mouillés en utilisant des techniques de marquage statique.

• 500 ml (code 2111)
• 200 ml (code 2113)

gels

ice gel 03

SANS SULFATES / 100 % VEGAN

GEL À COIFFER FORTE FIXATION.

Gel qui permet de créer tout type de coiffure.

Il est né de la fusion entre les gels de dernière génération et les cires de modelage les plus radicales, **créant un équilibre parfait entre fixation et hydratation.**

MODE D'EMPLOI: appliquer sur cheveux humides et laissez parler votre imagination.

• 500 ml (code 2110)
• 200 ml (code 2109)
• sachet 10 ml (code 2109S)

matt clay 02

SANS PARABÈNES / SANS SULFATES

ARGILE MATE MOYENNE FIXATION.

Argile conçue pour coiffer et créer des looks avec effet mat.

Idéal pour les cheveux moyens et mi-longs. Fixation flexible longue durée. Elle fournit également hydratation et revitalisation.

MODE D'EMPLOI: appliquer sur cheveux secs directement avec les mains.

• 125 ml (code 2114)

matt wax 03

SANS PARABÈNES / SANS SULFATES

CIRE MATE À FORTE FIXATION.

Cire conçue pour coiffer, créer et jouer avec la texture.

Apporte hydratation et entretient. Effet longue durée.

MODE D'EMPLOI: appliquer sur cheveux secs directement avec les mains.

• 50 ml (code 2106)

cires

Coiffants

volume

volume mousse 02

SANS PARABÈNES / SANS SULFATES / 100 % VEGAN

MOUSSE VOLUMATRICE MOYENNE FIXATION.

Mousse formulée **avec de l'acide hyaluronique et des ingrédients actifs pour la protection des couleurs.**

Fixation flexible et résistante avec effet anti-humidité. Apporte du volume et une hydratation supplémentaires sur les cheveux fins. Absorption rapide et sans résidu. **Contient un filtre de protection solaire.** Sans alcool.

MODE D'EMPLOI: agiter avant l'utilisation. Appliquer sur les cheveux humides. Ne pas rincer.

• 405 ml (code 2101)

volume spray 02

SANS PARABÈNES / SANS SULFATES / 100 % VEGAN

SPRAY VOLUMATEUR DE RACINES MOYENNE FIXATION.

Spray qui soulève la racine en donnant du volume sans alourdir les cheveux.

Technologie thermo-activée et thermo-protectrice. Longue durée et sans résidus. Résistant à l'humidité.

MODE D'EMPLOI: agiter avant utilisation. Appliquer sur la racine des cheveux mouillés. Avec une brosse et un sèche-cheveux, soulever les racines pour obtenir l'effet de volume désiré.

• 250 ml (code 2104)

• 250 ml *spécial pour cheveux gris et décolorés* (cod. 2117)

volume dust 01

SANS PARABÈNES / SANS SULFATES / 100 % VEGAN

POUDRE MATIFIANTE

Poudre coiffante qui apporte densité et volume.

MODE D'EMPLOI: appliquer sur la racine et créer le modèle souhaité.

• 10 g (code 2115)

Coiffants

boucles

MERCHANDISING

CATALOGUE
- ES / FR (code 4246)
- ES / D (code 4249)

curl mousse 04

SANS PARABÈNES / SANS SULFATES / 100 % VEGAN

MOUSSE FIXATION DE BOUCLES EXTRA-FORTES.

Mousse de fixation maximale et d'absorption rapide. Longue durée et sans résidus.
Enrichie en acide hyaluronique pour des boucles bien définies et hydratées.
Avec effet anti-humidité **et actifs pour la protection des couleurs.** Sans alcool.
MODE D'EMPLOI: agiter avant l'utilisation. Appliquer sur les cheveux humides. Ne pas rincer.

- 405 ml (code 2102)

curl foam 02

SANS PARABÈNES / SANS SULFATES

MOUSSE FIXATION MOYENNE DE BOUCLES.

Mousse légère qui permet de créer des boucles définies, souples, naturelles et hydratées.
Avec des propriétés traitantes et réparatrices grâce au complexe kératine **Kera-3 System.**
Technologie thermo-activée et thermo-protectrice. Longue durée et sans résidus.
MODE D'EMPLOI: agiter avant l'utilisation. Appliquer sur cheveux lavés mouillés ou sur cheveux secs.
Activer le produit avec un sèche-cheveux ou des fers à lisser pour des résultats incroyables.

- 200 ml (code 2108)

liss foam 01

SANS PARABÈNES / SANS SULFATES

MOUSSE LISSANTE À FIXATION SOUPLE.

Élimine les frisottis, facilitant et améliorant le résultat du lissage au fer à lisser ou au sèche - cheveux, tout en traitant et en réparant les cheveux en profondeur grâce au complexe kératine **Kera-3 System.** Technologie thermo-activée et thermo-protectrice.
Longue durée et sans résidus.
MODE D'EMPLOI: agiter avant utilisation. Appliquer sur cheveux lavés mouillés ou sur cheveux secs.
Activer le produit avec un sèche-cheveux ou des fers à lisser pour des résultats incroyables.

- 200 ml (code 2107)

Coiffants

autres laques

hi-repair

SANS PARABÈNES / SANS SULFATES

La première laque qui répare les cheveux et les protège du soleil, en plus de les fixer. Avec son niveau de fixation extra fort, Hi-Repair offre des centaines de possibilités pour changer votre look et garder votre coiffure plus longtemps.
MODE D'EMPLOI: appliquer le produit avec de brèves pulsations après la coiffure finale.

- 1000 ml
  - force 3 (code 481A)
  - force 5 (code 483A)
  - force 5 *USA uniquement* (code. 483U)
- 650 ml
  - force 5 (code 482U)
- 100 ml
  - force 3 (code 351A)

laque salerm cosmetics

SANS PARABÈNES / SANS SULFATES / 100 % VEGAN

Laque de finition avec effet anti-humidité. Intensité normale et forte.
MODE D'EMPLOI: appliquer le produit avec de brèves pulsations après la coiffure finale.

- 1 000 ml
  - normal (code 476)
  - fort (code 481)
- 650 ml
  - normal (code 479)
  - fort (code 480)

i

appliquer sur cheveux humides appliquer sur cheveux secs	1 2 3 4	1 2 3 4 5 6 7		1 2 3 4 5 6 7		
NOM DE FAMILLE	**MOUSSES**	**LAQUES**	**BRUSHING**	**GELS / FIXATEURS**	**RÉPARATION BRILLANCE**	**COIFFURE FACILE**
DOSAGE	une quantité de la taille d'une balle de ping-pong	fixation progressive, plus de produit plus de force	10 ou 12 pulsations	1.- fixation progressive 2.- selon les cheveux 3 - 4 - 5 - 6 - 7.- une quantité de la taille d'une noisette	3 ou 4 gouttes	10 ou 12 pulsations
SUR CHEVEUX...	✗	✗	✗	✗ ✗ ✗ ✗ ✗	✗	✗
FIXATION	1.- légère (01) 2.- moyenne (02) 3.- moyenne (02) 4.- extra forte (04)	1 - 2 - 3 - 4.- forte (03) 5.- extra forte (04) 6.- forte (03) / extra forte (04) 7.- moyenne (02) / forte (03)	moyenne	1.- moyenne (02) 2.- légère (01) 3.- moyenne (02) 4.- forte (03) 5.- extra forte (04) 6.- moyenne (02) 7.- forte (03)	pas de fixation, uniquement réparation et luminosité	faible

Homme

Salerm
COSMETICS
HOMME

Plus
que
des barbes.

Barber line
since 1950

Nous sommes passionnés par la coiffure pour homme, prendre soin de votre barbe et de votre moustache, mais également de vos cheveux et prendre soin de votre peau.

Homme

shampooing exfoliant

100 % VEGAN

Traitement de choc spécial contre les pellicules sous forme de shampooing + gommage.
Ses actifs spécifiques aideront à corriger le problème des pellicules.
MODE D'EMPLOI: utiliser quotidiennement au début du traitement. Combinez ensuite avec le shampooing STOP TO RELAX.
Masser quelques minutes avec le bout des doigts afin que l'effet exfoliant élimine les pellicules collées.
• *Laisser* les ingrédients actifs agir quelques minutes et rincer.

• 250 ml (code 727)

conrôle gras shampooing

100 % VEGAN

Traitement de choc spécifique sous forme de shampooing avec des actifs spécifiques qui aident **à lutter contre la graisse du cuir chevelu et nettoyer les cheveux.**
MODE D'EMPLOI: mouiller les cheveux. Appliquer une première quantité de shampooing et laver sans masser. Rincer profondément et répéter l'opération en *laissant poser pendant une durée de 3 à 5 min* Rincer à l'eau tiède comme d'habitude.
Associer à STOP TO RELAX.

• 250 ml (code 728)

shampooing energy

100 % VEGAN

C'est un traitement spécial sous forme de shampooing avec des composés qui aident à prévenir la perte de cheveux fournissant **une nutrition supplémentaire.**
MODE D'EMPLOI: utilisation quotidienne. Appliquer une petite quantité, *masser et laisser agir les principes actifs* pendant quelques minutes. Rincer.

• 250 ml (code 726)

lotion energy

SANS PARABÈNES / SANS SULFATES / 100 % VEGAN

Lotion sous forme de **vaporisateur** pour le traitement spécifique des chutes qui aide à maintenir le cycle normal de croissance des cheveux.
MODE D'EMPLOI: après avoir rincer le shampooing, sécher avec une serviette pour supprimer l'excès d'eau. **Vaporiser 10 pulsations environ** et *masser* doucement, puis laisser respirer.
Compatible avec la gamme de finitions HOMME.

• 200 ml (code 729)

shampooing pour cheveux blancs

SANS PARABÈNES / 100 % VEGAN

Shampooing qui **élimine les teintes jaunâtres descheveux blancs, blonds et / ou décolorés.**
Sa teneur en **arginine et en acides aminés essentiels** hydrate et nourrit la fibre capillaire.
MODE D'EMPLOI: appliquer une petite quantité de shampooing sur les cheveux humides et *masser.* Rincer bien.
Répéter l'opération si nécessaire pour obtenir la nuance souhaitée.

• 250 ml (code 4730)

stop to relax shampooing-gel

100 % VEGAN

Peut-être facilement et rapidement utilisé comme un shampooing ou un gel de douche.
Base lavante douce conçue pour les cheveux et la peau qui élimine efficacement la saleté et les résidus d'autres produits.
Combinaison d'ingrédients actifs qui produisent une fraîcheur et un arôme très relaxant. Pour tout types de cheveux et de peaux.
MODE D'EMPLOI: appliquer, sur les cheveux et le corps. *Laisser agir.* Profiter du parfum et de la sensation de fraîcheur relaxante. Rincer.

• 1000 ml (code 705)
• 250 ml (code 725)
• 100 ml (code 715)

• PACK ANTI-CHUTE DE 3 PRODUITS
contient:
shampooing + lotion + CADEAU de poudres de coiffage
(code 1981)

Homme

power gel
gel intense

SANS SULFATES / 100 % VEGAN

Gel puissant conçu à **base de sirop sucré d'origine végétale**, qui agit comme un excellent hydratant et texturant, permettant de créer n'importe quel style de coiffure, domptant même les cheveux les plus rebelles.
Soluble dans l'eau pour une élimination facile et **réactivable avec de l'eau.**
MODE D'EMPLOI: appliquer sur cheveux mouillés ou secs et peigner en adoptant le style souhaité.
Pour de meilleurs résultats, sécher à l'aide d'un sèche-cheveux.

- 500 ml (code 4731)
- sachet de 10 ml (code 4731S)

power gel plus gel ultra intense Pg+

- 500 ml (code 4734)

fusion gel
gel fusion

SANS SULFATES / 100 % VEGAN

Gel coiffant innovant permettant d'obtenir des styles à effet humide avec le système coiffant à la cire.
MODE D'EMPLOI: prendre une quantité de produit. Étaler dans les mains pour fusionner tous les actifs. Appliquer sur les zones de cheveux à modeler.
Sa texture spéciale nous permet de remodeler les formes avant la fixation.
Appliquer de préférence **sur cheveux mouillés.**
Pour ce qui est des cheveux très fins et pas touffus **l'appliquer de préférence sur cheveux sec.**

- 150 ml (code 732)
- 50 ml (code 756)

crème de contrôle mat

SANS PARABÈNES / SANS SULFATES

Crème de finition qui fournit une **fixation élastique tout en donnant du corps aux cheveux.**
Fixation d'aspect sec.
Particulièrement conçue pour les cheveux fins ou moyens pour lesquels vous souhaitez obtenir plus de volume et de contrôle. **Idéal pour les cheveux secs.**
MODE D'EMPLOI: appliquer une petite quantité sur les mains. Étaler et appliquer sur cheveux secs. Peigner jusqu'à obtention du look désiré.

- 100 ml (code 708)
- sachet de 10 ml (code 731S)

strong hair spray

SANS PARABÈNES / SANS SULFATES a/ 100 % VEGAN

Laque à **fixation flexible et longue durée,** avec **séchage ultra-rapide** et sans résidus visibles après l'application. Formule protectrice et antioxydante, avec effet anti-humidité et **protection solaire.**
MODE D'EMPLOI: système d'application à 360°.
Vaporiser uniformément à une distance comprise entre 25 à 30 cm dans la position souhaitée.

- 405 ml (code 4732)
- 100 ml (code 4724)

cire à cheveux et à barbe

SANS SULFATES / 100 % VEGAN

Cire soluble qui ajoute fixation, contrôle et style. **Idéale pour la barbe, la moustache et les cheveux.**
MODE D'EMPLOI: appliquer une petite quantité sur la paume de la main et étaler sur les cheveux, la barbe et/ou la moustache. **Appliquer à sec** elle se fixe mieux et il est possible de la réactiver avec de l'eau tout au long de la journée.

- 100 ml (code 4727)

poudres de coiffage

SANS PARABÈNES / SANS SULFATES / 100 % VEGAN

Cire en poudre qui parvient à donner du volume à la coiffure d'une autre façon, sans alourdir les mèches.
Finition mate et volume, avec effet de plage.
MODE D'EMPLOI: appliquer les poudres coiffantes sur la racine et créer le style souhaité.

- 10 g (code 4729)

Homme

parfait rasage

SANS SULFATES / 100 % VEGAN

Gel de rasage transparent haute précision qui offre des résultats exceptionnels sur les tempes et contre les boutons. Doté d'un effet inhibiteur de la croissance de la barbe.
MODE D'EMPLOI: humidifier le visage. Appliquer une petite quantité de gel dans la paume de la main. *Masser autour de la zone pour faire pénétrer le produit.* Après le rasage, rincer. Appliquer ensuite le gel après-rasage.

- 200 ml (code 723)
- 100 ml (code 714)

gel après-rasage

SANS PARABÈNES / SANS SULFATES / 100 % VEGAN

Gel hydratant transparent après-rasage. Doté d'un effet inhibiteur de la croissance de la barbe.
MODE D'EMPLOI: après le rasage rincer le visage et le sécher. Appliquer une petite quantité de gel dans la main et étaler à travers la zone rasée *en effectuant un léger massage tonifiant*. **Ne pas rincer.**

- 100 ml (code 711)

cire à cheveux et à barbe

SANS SULFATES / 100 % VEGAN

Cire soluble qui ajoute fixation, contrôle et style. **Idéale pour la barbe, la moustache et les cheveux.**
MODE D'EMPLOI: appliquer une petite quantité sur la paume de la main et étaler sur les cheveux, la barbe et/ou la moustache. **Appliquer à sec** elle se fixe mieux et il est possible de la réactiver avec de l'eau tout au long de la journée.

- 100 ml (code 4727)

huile pour barbe

SANS PARABÈNES / SANS SULFATES / 100 % VEGAN

Huile à barbe à base d'huile de framboise biologique et d'olive rose musquée. Convient à tous les types de barbes et de moustaches.
MODE D'EMPLOI: appliquer quelques gouttes sur la paume de la main et étaler sur la barbe et / ou la moustache.

- 30 ml (code 4726)

peeling rajeunissant visage

100 % VEGAN

Gel exfoliant pour nettoyer la peau.
MODE D'EMPLOI: humidifier le visage et appliquer une petite quantité de produit en *massant légèrement avec les doigts en effectuant des mouvements circulaires* puis rincer.
Utiliser 1 à 2 fois par semaine.

- 200 ml (code 724)

MERCHANDISING
- brosse à poil de sanglier homme (code 1097)
- vaporisateur (code 5846)
- sac kraft + étiquette de fermeture (code 5845) (code 5844)
- cartouche portable ES (A5) (code 5847)
- VINYLE PORTE
  - ES (code VPTHES)
  - USA (code VPTHI)
  - IT (code VPTHIT)
  - PT (code VPTHP)
- AFFICHE
  - affiche 3 garçons (100 x 70 cm) (code 5843)
  - affiche coolhunter (70 x 100 cm) (code 1680)
- BROCHURE
  - petite brochure ES (code 5486)

Beauté
Feel
love
BEAUTY LINE.
Beauté

velvet hydra primer

MATTE FINISH PRIMER

SANS PARABÈNES / SANS SULFATES

Base de teint qui prépare la peau avant le maquillage, prolongeant et améliorant son résultat. Elle uniformise le visage et lisse les rides et les lignes d'expression. **Hydratation sur 24 h · atténue la brillance indésirable · avec de la vitamine E.**

• 30 ml (code PR01)

full concealer

CONCEALER LIGHT / MEDIUM

SANS PARABÈNES / SANS SULFATES / 100 % VEGAN

Correcteur à couverture progressive et toucher velouté, **pour cacher les cernes et imperfections.**

• 7 ml *Moyen* (code C01)
• 7 ml *Léger* (code C02)

natural foundation

MEDIUM COVERAGE FOUNDATION 10 / 20 / 30 / 40

SANS PARABÈNES / SANS SULFATES

Base de maquillage à couverture moyenne pour une finition naturelle et sans brillance. **Blue Light Shield** pour protéger contre la lumière bleue, avec des actifs pour la réduction des taches et une hydratation profonde longue durée.

• 30 ml *10* (code F10) • 30 ml *20* (code F20) • 30 ml *30* (code F30) • 30 ml *40* (code F40)

natural blush

BLUSH

SANS PARABÈNES / SANS SULFATES / 100 % VEGAN

Poudre-compact pour donner de la couleur aux joues. Excellente adhérence et luminosité naturelle.

• 8 g *Scarlet* (code NB01)
• 8 g *Sweet Rose* (code NB02)
• 8 g *Chocolate* (code NB03)
• 8 g *passion Rouge* (code NB04)

wow blush

GLOW BLUSH

SANS PARABÈNES / SANS SULFATES / 100 % VEGAN

Poudre compacte avec pigment irisé pour donner de la couleur et un effet **supplémentaire de luminosité** aux joues.

• 8 g *Rose Gold* (code WB01)

velvet matte powder

MATTIFYING POWDER

SANS PARABÈNES / SANS SULFATES

Une poudre compacte, matifiante et transparente qui scelle le maquillage et prolonge sa durée. Avec du lait de coco possédant un effet hydratant.

• 11 g *Translucent* (code MAT01)

MERCHANDISING

• PRESENTOIR (code. 2023)

• AFFICHE
affiche «Rehaussez votre beauté» (70 x 50 cm) (code 1092)

comfort pure color

COLOR EYESHADOW

SANS PARABÈNES / SANS SULFATES / 100 % VEGAN

Sublimer votre regard avec le maximum de couleur confort et longue durée.

- 1.64 g d'étui individuel
  - 30 *Matte Black* (code SHA30)
  - 31 *Lead Gray* (code SHA31)
  - 32 *Silver Blue* (code SHA32)
  - 33 *Pearl White* (code SHA33)
  - 34 *Pearl Blue* (code SHA34)
  - 35 *Lilac Brown* (code SHA35)
  - 36 *Rose* (code SHA36)
  - 37 *Green* (code SHA37)
  - 38 *Gold* (code SHA38)
  - 39 *Brown* (code SHA39)

Brush cup

Make up blender

Brush cleaner

MERCHANDISING

- chaise de maquillage (code 1085)
- make up blender (code MKBLEN)
- brush cleaner (code BRCLE)
- brush cap (code BRCUP)
- PINCEAUX ET BROSSES
  - brosse **à base** (code BR01)
  - Pinceau **correcteur** (code BR03)
  - Pinceau **à blush** (code BR05)
  - brosse **à poudre** (code BR08)
  - brosse **à highligther** (code BR10)
  - brosse **duo** (code BR13)
  - pinceau **eyeliner** (code BR20)
  - pinceau **ombreur de précision** (code BR24)
  - pinceau **estompeur** de paupières (code BR26)
  - pinceau à lèvres (code BR30)
- PRÉSENTOIRS
  - **yeuxs /** mascara pour cils (code 2458)
  - **yeux /** gamme pour les yeux (code 5440 / 5444)
- AFFICHE
  - affiche « Regards qui fascinent » (70 x 50 cm.) (code 1088)
- CATALOGUE Make-up (code 1095)

matic precision

EYELINER

SANS PARABÈNES / SANS SULFATES

Définition, précision et confort d'un seul trait.

- twist de 0.63 g
  - 20 *Black* (code EYE20)
  - 21 *Turquoise* (code EYE21)
  - 22 *Brown* (code EYE22)

lashes multiplier

SANS PARABÈNES / SANS SULFATES

Amplifiez le volume de vos cils.

- 9 ml (code MASK01)

+ lashes multiplier growth effect mascara

SANS PARABÈNES / SANS SULFATES

Mascara allongeant et multiplicateur de volume.

Avec actif spécifique pour des cils plus épais plus touffus et plus longs en seulement 4 semaines.

- 9 ml (code MASK02)

all in one lashes wtp waterproof mascara

SANS PARABÈNES / SANS SULFATES

Mascara volume et definition résistant à l'eau. Avec de l'huile d'argan bio et la vitamine E.

- 9 ml (code MASK03)

code 5440

code 2458

Twist-up

hidracolors

SANS PARABÈNES / SANS SULFATES / 100 % VEGAN

Lèvres attirantes avec **des couleurs intenses et pures longue durée**. Douceur, hydratation et texture crémeuse pour un maximum de confort • **4 couleurs en finition brillante et 4 autres en finition velours** • en format Jumbo Twist pour une application plus facile avec une seule torsion.

• jumbo twist de 1.3 g en étui individuel

HIDRACOLORS LONGUE DURÉE
- 01 *Glossy Coral* (code LIP01)
- 03 *Sweet Strawberry* (code LIP03)
- 04 *True Red* (code LIP04)
- 05 *Natural Skin* (code LIP05)
- 11 *Classic Red* (code LIP11)
- 12 *Peachy Sun* (code LIP12)

VELVET HIDRACOLORS LONG LASTING
- 07 *Soft Strawberry* (code LIP07)
- 08 *Velvet Skin* (code LIP08)
- 09 *Pink Flamingo* (code LIP09)
- 10 *Burgundy* (code LIP10)
- 13 *Passion Red* (code LIP13)

M

MERCHANDISING

• PRESENTOIRS
- perfect matte (code 2457)
- hidracolors (code 5441)
- volulip (code 1579)

• AFFICHE
- affiche « Lèvres brillantes » (70 x 50 cm.) (code 1089)

code. 1579

perfect matte

LONG LASTING MATTE LIQUID LIPSTICK

SANS PARABÈNES / SANS SULFATES / 100 % VEGAN

Rouge à lèvres fluide mat de longue durée avec pigment de couleur intense et vitamine E. Il ne se transfère pas. Séchage rapide.

• 9 ml en étui individuel
- *Imperial Purple* (code PM01)
- *Living Coral* (code PM02)
- *Rose Beige* (code PM03)
- *Rose camélia* (code PM04)
- *Burnt Amber* (code PM05)
- *Flame Red* (code PM06)
- *Cherry Wine* (code PM07)

code PM01 code PM02 code PM03 code PM04 code PM05 code PM06 code PM07

volulip gloss

PLUS DE VOLUME. PLUS DE FERMETÉ. PLUS HYDRATATION

SANS PARABÈNES / SANS SULFATES / 100 % VEGAN

Gloss volumateur hautement hydratant pour les lèvres. Avec un complexe 3D Volume, de la vitamine E et des huiles naturelles nourrissantes.

• 6 ml en étui individuel

Strawberry Passion (code LG01) *Caramel Kiss* (code LG02) *Crystal Clear* (code LG03)

code. 2457

code 5441

démaquillants

gel démaquillant sc

SANS PARABÈNES / SANS SULFATES / 100 % VEGAN

Démaquillant pour yeux et lèvres, avec une texture de gel et un aspect transparent incolore. Nettoie délicatement et facilement le maquillage sur les yeux et les lèvres, en douceur. Même ceux qui disposent d'une technologie longue durée.

• 15 ml (code 532)

hydra calm

SANS PARABÈNES / SANS SULFATES

Puissante source de nettoyage, de soin et d'équilibre de la peau, grâce à sa combinaison de micelles avec des ingrédients naturels qui apportent **des propriétés hydratantes, antioxydantes et apaisantes pour la peau.**
Il aide à maintenir l'équilibre hydrique de la peau tout en **éliminant le maquillage et les impuretés.** Sa formule professionnelle est idéale pour maintenir l'élasticité de la peau. Parfait pour les peaux sensibles, car il élimine les impuretés sans endommager la peau ni causer d'irritation. **Utilisation quotidienne.**
MODE D'EMPLOI: appliquer une petite quantité de produit sur les mains et *effectuer un massage doux* sur le visage et / ou le décolleté et retirer en rinçant à l'eau tiède.

• 200 ml (code 1004)

PRE

remplisseur

SANS PARABÈNES / SANS SULFATES / 100 % VEGAN

Améliore le relief de l'ongle, le laissant plus lisse. Il dissimule les irrégularités de la surface en déformant la lumière sur elle. **Appliquer comme base.**

• 15 ml en caisse individuel (code ET01)

durcisseur

SANS PARABÈNES / SANS SULFATES

Laque de traitement pour renforcer les ongles faibles et qui se cassent facilement. Appliquez avant le vernis. Pour un traitement intensif, appliquer quotidiennement pendant 3 semaines, en enlevant complètement le vernis tous les 3 jours.

• 15 ml en caisse individuel (code ET04)

réparateur

SANS PARABÈNES / SANS SULFATES

Doté de microfibres de nylon, ils créent un petit film pour protéger l'ongle, idéal pour les ongles qui ont tendance à jaunir ou sont exposés au soleil et à l'eau. **Appliquer comme base.**

• 15 ml en caisse individuel (code ET05)

vernis à ongles

SANS PARABÈNES / SANS SULFATES / 100 % VEGAN

La nouvelle formule des vernis longue durée Salerm Cosmetics comprend des pigments de la plus haute qualité qui présentent des tons clairs et définis. **Couleurs vives et lumineuses, séchage rapide et résistance au frottement.**
MODE D'EMPLOI: appliquer en couches minces, en évitant de surcharger le vernis.

• 15 ml en caisse individuel (code EP...)

POST

top coat

EFFET GEL

SANS PARABÈNES / SANS SULFATES / 100 % VEGAN

Texture avec EFFET GEL. Il fournit un film qui **améliore la luminosité et la couleur du vernis,** fournissant un effet 3D sur n'importe quel ton.

• 15 ml en caisse individuel (code ET03)

séchage rapide

SANS PARABÈNES / SANS SULFATES / 100 % VEGAN

Formulé pour donner un aspect frais au vernis à ongles et **accélérer son séchage et sa durée.**
Il contient des filtres UV, qui réduisent les dommages causés par le soleil sur l'ongle et la couleur appliquée. **Appliquer après le vernis.**

• 15 ml en caisse individuel (code ET02)

dry drops

SANS PARABÈNES / SANS SULFATES / 100 % VEGAN

Séchage ultra rapide des ongles. Enrichi à l'huile de framboise biologique pour soigner les ongles et nourrir la cuticule.
MODE D'EMPLOI: après avoir appliqué deux couches de votre vernis préféré, scellez le vernis avec notre traitement TOP COAT et appliquez une ou deux gouttes sur chaque ongle. En moins de 1 minutes, vos ongles seront secs au toucher.

• 10 ml en caisse individuel (code 1003)

ongles

MERCHANDISING

• nuancier de vernis 38 teintes (code 2355)
• nuancier de vernis DE MODE (code 2356)
• PRÉSENTOIR de vernis (vide) (code 3301) *
• CATALOGUE de vernis (code 6341)

lip balm

SANS PARABÈNES / SANS SULFATES

Baume à lèvres formulé avec des propriétés hydratantes et émollientes qui **hydratent, nourrissent** et stimulent le processus naturel de réparation des lèvres. **Doté d'un facteur de protection SPF30** pour la protection contre les rayons UVB et UVA, il est idéal pour une utilisation toute l'année, même pendant les conditions extrêmes.

• présentoir à 12 unités (code LB02)

kit dépilatoire roll on

Système d'épilation à la cire froide.
Mallette contenant:
• Support applicateur • Chauffe cire roll-on • Support mural roll-on
• Recharge de cire 150 g (code EN661)
• 1 Grosse tête (corps) • 1 Petite tête (visage) • 5 Rouleaux de remplacement
MODE D'EMPLOI: brancher la machine au courant. Placer une recharge sur le rouleau de remplacement du pistolet applicateur et ce dernier sur la base du Clean Wax. Après quelques minutes, la cire sera prête à être appliquée.

• valise 220V (code 222)
• rouleau de papier pour brancard (code 77021)
• charge de cire 150 g (code EN661)

dissolvant pour vernis à ongles

SANS PARABÈNES / SANS SULFATES / 100 % VEGAN

Dissolvant pour vernis à ongles double action. Nettoie et en même temps hydrate, en maintenant l'aspect naturel des ongles.
MODE D'EMPLOI: appliquer avec du coton.

• 225 ml AVEC DE L'ACÉTONE (code 1093)
• 225 ml SANS ACÉTONE (code 1094)

crème pour les mains

SANS PARABÈNES / SANS SULFATES

Crème nourrissante et hydratante pour les mains.
MODE D'EMPLOI: appliquer une petite dose sur les mains et répartir uniformément, en insistant sur les zones les plus endommagées.

• 75 ml (code 540) • 30 ml (code 541)

inhibiteur folliculaire

SANS PARABÈNES / SANS SULFATES

Traitement retardant la pousse des poils.
MODE D'EMPLOI: répartisser le contenu de la plaquette thermoformée sur la zone de la peau à traiter, en effectuant un massage doux afin de distribuer le produit, afin de faciliter l'absorption des principes actifs de la formule. **Ne pas rincer.**

• 8 caisses de 4 ampoules de 13 ml (code 2264)

épilation

Merchandising

code 50 code 31 code 1530 *(Techniques à main levée)*

code 3041

code 581

code 1389

code 215-N

code 231 *(50 unités)*

code V6033 *(100 mètre)*

code 1526 *(50 unités)*

code 187 *(avec fente)*

code 1544 *(100 mètre. Noir)*

code 1543 *(100 mètre. Beige)*

code 650N *(Noir)*

code 97

code 4121 *(25 unités)*

code 3343
Protège-lunettes

code 1418
Repose cou silicone spécial lavage de tête

code EN2038 *(soupape)*
code EN2039 *(bouteille)*

code 38

code 224

code 36

code 37

code 56

code 45

code 199

code 294-BN *(25 mm.)* code 293-BN *(32 mm.)* code 292-BN *(43 mm.)* code 291-BN *(53 mm.)* code 290-BN *(65 mm.)* code 296SS *(Carré)* code 1541 *(À crêper)*

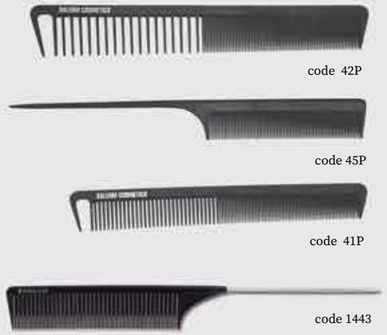

code 42P

code 45P

code 41P

code 1443

code 765S / 765SN - **Ciseaux 5"**
code 759S / 759SN - **Ciseaux 5,5"**
code 764S / 764SN - **Ciseaux 6"**
code 766S / 766SN - **Ciseaux 7"**
code 763S / 763SN - **Ciseaux à effiler 5,5"**

code KUT

code CKUT

code V4171

code 1437
Grip & cut (séparateur de mèches)

code 39

code 1097

code ESPEJO-NG

code 667

code 1595
Thomas

code 1238 *(55 cm.)*
cheveux 100 % naturels

code 1993 *(35 cm.)*
40 % synthétique
+ 60 % naturel

code 1587
Sarah

code 1524
Maureen

code 1556
Cindy

code 1597
Zoe

code 1564

code 766
Table de support pour tête

code 1153 code 3383 code 3384 code 3385

code 578-R / code 1594
Trépied pour tête
(N'inclut PAS le bac)

code V6031
Bac noir

code VOVISE

code 95

code 3386

code 5325
Livre de l'enseignant

code 5326
Vidéos didactiques

code 4427

code 232

code PEINADOR15

code 225

code 1086

code TOALLANN

code TOALLABN

code SAN

code 5782

code 1008

T-shirt 70 anniversaire
code 1683 - **S** / code 1684 - **M** / code 1685 - **L** / code 1686 - **XL**

T-shirt Rose Salerm
code 1688 - **S** / code 1689 - **M** / code 1690 - **L** / code 1691 - **XL**

T-shirt Boire sequin Argent
code 2741 - **M** / code 2742 - **L** / code 2743 - **XL**

T-shirt noir T1 Argent Salerm / code 2931

T-shirt Débardeur blanc T.2 / code 5008- **M**

code 5526

code 5848

code 5324

code 5524

code 1444

Merchandising

code 1572 (70 x 100 cm.)

code 1090
(34 x 49 cm.)

code 1091
(34 x 49 cm.)

code 3548 (50 x 70 cm.)

code 3552 (70 x 100 cm.)

code 1281 (100 x 70 cm.)

code 3553 (70 x 100 cm.)

code 1234 (70 x 100 cm.)

code 1175 (70 x 100 cm.)

code 1041
(50 x 70 cm.)

code 1196
(50 x 70 cm.)

code 6327 (70 x 100 cm.)

code 5579
(29,7 x 42 cm.)

code 4477
(50 x 70 cm.)

code 1283
(50 x 70 cm.)

code 1088 (70 x 50 cm.)

code 1089 (70 x 50 cm.)

code 2461
(29,7 x 42 cm.)

code 2462
(29,7 x 42 cm.)

code 1177
(29,7 x 42 cm.)
recto verso

code 5843 (100 x 70 cm.)

code1680 (70 x 100 cm.)

code 1092 (70 x 50 cm.)

code 1445 / ES
(50 x 70 cm.)

code 5583 (70 x 100 cm.)

code 1232 (70 x 100 cm.)

code 1233 (70 x 100 cm.)

code 1235 (70 x 100 cm.)

code 1224 (100 x 57 cm.)

VINYLE OPAQUE
code VOSRE / ES-USA
code VOSRF / FR
(19 cm.)

VINYLE OPAQUE
code VOSCLE / ES
code VOSCLI/ USA
code VOSCLF / FR
code VOSCLIT / IT
code VOSCLP / PT
code VOSCLR / RU
(13 x 22 cm.)

code V4450 (25 x 15 cm.)

Affiche ventouse
code 6061

code Bola Expositora
- V7400
- V7401
- V7402
- V7403

Porte-étiquettes
code Tarjetero

Présentoirs

PREMIUM
code 5676 + 5679 (cube de méthacrylate) / 220 V.
code 5677 + 5679 (cube de méthacrylate) / 110 V.
(78 x 34 x 180 cm.)

WHITE 19
code 5678
(50 x 37 x 165 cm.)

Plancher HAIRLAB
code 1438
(45 x 28 x 173,5 cm.)

Bureau HAIRLAB
code 1439
(25 x 23 x 42,5 cm.)

Dimensions: LONGUEUR x LARGEUR x HAUTEUR

Salón
Selección
Nous donnons
VIE
à votre salon.

code STUD2S-A
Coiffeuse cristal STUDIO 2S
85 x 40 x 200 cm.

code STUD2S-B
Coiffeuse en bois STUDIO 2S
85 x 40 x 200 cm.

code STUD-A
Coiffeuse STUDIO 1S verre avec entrepôt
85 x 175 cm.

code STUD-B
Coiffeuse STUDIO 1S bois avec entrepôt
85 x 175 cm.

code STUD-C
Coiffeuse cristal STUDIO 1S
85 x 175 cm.

code STUD-B
Coiffeuse en bois STUDIO 1S
85 x 175 cm.

code STUD-E
Coiffeuse STUDIO 1S en méthacrylate
75 x 200 cm.

COIFFEUSE IBIZA REMBOURRÉE

CH CH — C100
CH NG — C126
CH MÉT — C129
CH CO — SF02

code 1MBTOC IBIZ
Coiffeuse IBIZA 1S
80 x 200 cm.

code CANCUN230V
Coiffeuse CANCUN 2S 230v.
code CANCUN110V
Coiffeuse CANCUN 2S 110v.
70 x 69 x 193 cm.

code V3001
● **Réception STUDIO noire**
code V3001-TRUF
● **Réception STUDIO truffle**
119.8 x 49.8 x 119.93 cm.

code PERKIN
Meuble technique PERKIN
100 x 53 x 186 cm.

code V6260-NG
Verrouillage vitrine HERA NG
35 x 32 x 151 cm.

Dimensions: LONGUEUR x LARGEUR x HAUTEUR

code 1LVMAUI
MAUI
code V4358
Module de séparation
code V4340
Ensemble bac blanche
code V4370
Ensemble bac noire

code 1LVTOKIO
TOKIO
code V4348
Module de séparation
code V4340
Ensemble bac blanche
code V4370
Ensemble bac noire
code V4349
Étagère d'appoint droit
code V4350
Étagère d'appoint gauche

code 1LVAMAZONAS
AMAZON
code V4357
Module de séparation
code V4172
Ensemble bac blanche
code V4173
Ensemble bac noire

LAVE-TÊTE ET FAUTEUILS REMBOURRÉS

E100 — E109
E126 — E129

OFFRES SPÉCIALES

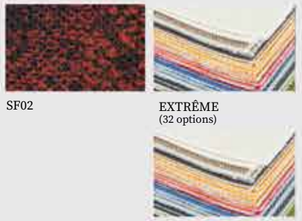

SF02
EXTRÊME
(32 options)
ESTD
(21 options)

code L222
NASAU
code V4358
Module de séparation
code V4340
Ensemble bac blanche
code V4370
Ensemble bac noire

Dimensions: LONGUEUR x LARGEUR x HAUTEUR

code 1SLLYON
LYON

code 1SLCHESTER
CHESTER

code 1SLBALI
BALI

code 1SLBARCELONA
BARCELONA

code 1SLCARDIFF
CARDIFF

code 1SLMLUNA
MEDIA LUNA

code 1SLMIAMI
MIAMI

PIEDS

code V00003
PIED à 5 POINTES

code V00004
PIED CARRÉ INOX

code VO0013
PIE PLATO INOX

REPOSE-PIEDS

code VI 1186
FAUTEUIL REPOSE-PIEDS

LAVE-TÊTE ET FAUTEUILS REMBOURRÉS

E100

E109

E126

E129

OFFRES SPÉCIALES

SF02

EXTRÊME
(32 options)

ESTD
(21 options)

FAUTEUIL NEW YORK

E81

E79

code 2SLNEWYORK
NEW YORK

code LONDON
LONDON

code 1SLSOFA ROMA
CANAPÉ ROMA
122 x 64 x 78 cm.

code 1SLMONTANA
MONTANA

code 1SLTABN MANL
Tabouret MANILLA

code 1SLTABN WILM
Tabouret WILMA

code POLINESIA
Tabouret POLINESIA

code S56
CUBIC

code COWBOY
Tabouret de COWBOY

code 1SLTABN VMV
Tabouret VMV
avec et sans support

REPOSE-PIEDS

code V5271
Repose-pieds 3000

code V3000
Repose-pieds STUDIO

code V6000
Repose-pieds TOKIO

Dimensions: LONGUEUR x LARGEUR x HAUTEUR

code V2000
Climazon TEIDE avec pied et barre

code 1SEVULCANO + 1SC BAEREO
Lampe VULCANO avec bras articulé
code 1SCVULCANO
Avec pied et barre inclus

code V2206PB-C
VAPORAL ION VAP - 220 V.
code V2206PB-C + V4112
VAPORAL ION VAP - 220 V. avec pied et barre

code 1SCFURC
FURIA
code SCFURC + 1SCBAEREO
FURIA avec bras articulé
code SCFURC + V4111
FURIA avec pied et barre

code V2202ABL-C
ESTRELLA blanche 220 V.
code V2202ABL-C + V4114-BL
ESTRELLA avec bras articulé

code V4114-BL (220 V)
code V4114BL (110V)
BRAS ARTICULÉ2 - BLANC

code V4113-PL / V4114-PL (220 V)
code V4113PL / V4114PL (110 V)
BRAS ARTICULÉ2 - ARGENT

PIEDS

code V4111
PIED + BARRE FURIA

code V4112
PIED + BARRE VULCANO / ION VAP

SKYLAB IONIC
● code V2116NGI - 220V
code V5266 - 125V
code V5855 - 125V (USA)
SKYLAB
● code V2116NG - 220V
code V5999 - 125V
code V5853 - 125V (USA)
● code V5263 - 125V EAR-AM
● code V5264 - 125V EAR-BU
SKYLAB HI REPAIR
● code V2116REPAIR - 220V

TWISTER
● code V2117PNG - 220V
code V6650 - 125V
code V5854 - 125V (USA)
● code V5840 - 220V
code V5841 - 125V
code V5841-S - 125V (USA)

ZEUS
code V6220 - 220V
code V6221 - 125V
code V6222 - 125V (USA)

code V6223
Support sèche-cheveux ZEUS

AQUILON
code V6224 - 220V-240V
code V6225 - 125V
code V6226 - 125V (USA)

HAIR GLAM BLACK GOLD
code V7147 - 220V
code V7148 - 110V

HAIR GLAM SLIM
code V8108 - 220V
code V8109 - 110V

PRO. STYLER
code V7135 - 220V

REDLINE
code RL-220V - 220V

THERAPY
code V7337 - 220V
code V7336 - 110V

CURLY STYLER 4 IN 1
code V7978 - 220V
code V7977 - 110V

VIPER RAZOR
code V4382

VIPER 6000
code V4384
Double 220/110 V.

VIPER 7000
code V4385
Double 220/110 V.

VIPER CLASSIC
code V4376 - 220V
code V4377 - 110V

SCULPTOR
code V4386
double 220/110V

TRIM TALENT
code V4387
Double 220/110 V.

Support sèche-cheveux PICO
code PICO

Support sèche-cheveux PIRAGÜA
code V2701EP

Diffuseur SKYLAB noir
code V2106S

ANNEAU DE LUMIÈRE
code AROLUZ-220V
code AROLUZ-110V

code 1SLCARDIFF
Fauteuil CARDIFF

code V4472
Table MOD. 15

code V4474
Table MICONOS 220 V.

code V4476
Table MICONOS 110 V.

code V4383
Chariot SPA 3 étagères

code V2717
Chariot BELLEZA 3 étagères

code FUNDI
Chauffe-cire FUNDI 220 V

code GERMIX
GERMICIDE 220 V

code GERMIX-110
GERMICIDE 110 V.

code V2702NG
Chariot ESTRELLA noir

code V2702NG-SLRM
Chariot ESTRELLA noir
(marquée Salerm)

code V2702PL
Chariot ESTRELLA argentée

code V2702PL-SLRM
Chariot ESTRELLA argentée
(marqué Salerm)

COSMETIC GROUP

Victor Martinez Vicario